



**2025**

## **Kabelschächte aus Kunststoff**

Unsere Kompetenz für die Netze  
von heute und morgen



**Unsere Kompetenz für die Netze  
von heute und morgen**



**[www.langmatz.de](http://www.langmatz.de)**



# Inhalt

Seite

---

QualityBox PC

26

---

QualityBox PC **Kompakt**

102

---

QualityBox PC **Sonderabdeckungen**

129

---

QualityBox PC **Zubehör**

132

---





Langmatz





## **Innovation als Kern unseres Handelns**

### Von der Entwicklung bis hin zur Auslieferung

Langmatz – Kompetenz für die Netze von heute und morgen. Als Spezialist für technische Systemlösungen zählen wir zu den führenden Herstellern in Europa.

Unsere Kernkompetenz liegt in der sicheren Integration von Strom- und Datennetzen in ober- und unterirdische Verteilerlösungen. Zu unseren End-Kunden gehören Telekommunikationsunternehmen, Energieversorger, Stadtwerke und Kommunen. Für diese entwickeln wir innovative Komponenten und Systeme, um sie in zukunftsorientierten Bereichen wie dem Ausbau der Breitbandnetze, E-Ladeinfrastruktur, Verkehrsinfrastruktur und Smart City-Konzepten mit intelligenten Lösungen zu unterstützen.

Es entspricht unserer Unternehmensphilosophie, dass wir sämtliche Prozesse an unseren heimischen Standorten durchführen. Angefangen von der Entwicklung und Konstruktion, die durch neueste 3D-Druck-Technologie unterstützt wird, über den Prototypen- und Formenbau bis hin zur Fertigung und Montage. Langmatz steht für innovative Produkte mit internationalem Anspruch und höchster Qualität „Made in Germany“.



**EST.  
1963**



## **Vorreiter für Technologie und Zukunft**

Unsere Kompetenz für die Netze von heute und morgen

In einer sich ständig verändernden Welt setzen wir auf Qualität, Kundenzufriedenheit und die Gestaltung einer lebenswerten Zukunft. Unsere Vision ist es, die An-

forderungen der Energie- und Mobilitätswende durch intelligente Lösungen zu erfüllen, neue Maßstäbe zu setzen und unsere Position systematisch auszubauen.



### **KUNDENZUFRIEDENHEIT IST UNSER MASSSTAB**

Wir hören hin, verstehen Bedürfnisse und entwickeln relevante sowie nachhaltige Lösungen.



### **INNOVATION ALS KERN UNSERES HANDELNS**

Unsere Innovationskraft zeigt sich in Patenten und Auszeichnungen und durchdringt alle Bereiche unseres Unternehmens.



### **ENGAGIERTE MITARBEITER SIND UNSER HERZ**

Unsere Mitarbeiter sind das Herz und die Seele unseres Erfolgs. Ihr Fachwissen, ihre Kreativität und ihr Einsatz ermöglichen Spitzenleistungen und die Erfüllung unserer Vision. Ihre Zufriedenheit und Wohlbefinden sind uns eine Herzensangelegenheit und tragen maßgeblich zu unserem Erfolg bei. Wir fördern ständige Weiterbildung, bieten eine offene sowie inklusive Unternehmenskultur und schaffen eine Arbeitsumgebung, in der Ideen gedeihen und sich Potenzial entfalten kann.



### **NACHHALTIGKEIT, KUNDEN- ZUFRIEDENHEIT UND MIT- ARBEITERWOHLBEFINDEN**

Wir fokussieren uns auf eine nachhaltige Unternehmensführung und setzen auf umweltfreundliche Lösungen.











# Kundenzufriedenheit ist unser höchstes Ziel

Maximale Flexibilität und kompromisslose Qualität

Unsere Kunden stehen im Mittelpunkt unseres Handelns. Wir verstehen Kundenzufriedenheit nicht allein als Ziel, sondern als unsere Verpflichtung. Daher entwickeln wir Produkte und Lösungen, die nicht nur den Erwartungen entsprechen, sondern sie übertreffen.

## Unser Versprechen:

### ▲ Liefertreue:

Ein zentrales Ziel unserer Aktivitäten ist die außerordentliche Liefertreue. Pünktliche Lieferungen sind für unsere Kunden von entscheidender Bedeutung. Deshalb optimieren wir kontinuierlich unser Logistikmanagement, um Verlässlichkeit und Vertrauen zu schaffen und unseren Kunden zu ermöglichen, ihre Projekte reibungslos voranzutreiben.

### ▲ Erreichbarkeit:

Wir schätzen den engen Dialog mit unseren Kunden und verstehen, wie wichtig klare Kommunikation ist. Unsere Vertriebsmitarbeiter sind stets erreichbar, um Kundenanfragen zu beantworten, Unterstützung zu bieten und maßgeschneiderte Lösungen zu erarbeiten. Wir hören aufmerksam zu, um die individuellen Anforderungen unserer Kunden zu verstehen und diese in unsere Produkte und Dienstleistungen einzubringen.

### ▲ Kundenspezifische Lösungen:

Jedes Projekt hat seine eigenen Herausforderungen und Anforderungen. Wir sind stolz darauf, kundenspezifische Lösungen zu entwickeln, die auf die Bedürfnisse und Wünsche unserer Kunden zugeschnitten sind. Unsere Erfahrung und Flexibilität ermöglichen es uns, innovative Produkte und Lösungen zu gestalten, die den Projekterfolg unserer Kunden unterstützen.

### ▲ Produktschulungen und Support:

Wir sind überzeugt, dass der Nutzen eines Produkts nicht nur von seiner Qualität, sondern auch von der richtigen Anwendung abhängt. Daher bieten wir nicht nur hochwertige Produkte, sondern auch Schulungen und Support für unsere Kunden an. Durch Schulungen bei unseren Kunden vor Ort oder in unseren eigenen Showrooms vermitteln wir das nötige Wissen, um unsere Produkte optimal einzusetzen.

### ▲ Kontinuierliche Verbesserung:

Wir streben nach ständiger Weiterentwicklung. Feedback ist für uns von unschätzbarem Wert, da es uns hilft, unsere Produkte und Prozesse kontinuierlich zu verbessern. Wir analysieren Rückmeldungen und nutzen sie, um unsere Leistungen immer weiter zu optimieren.

## Engagement für Qualität

Wir setzen kontinuierlich Maßstäbe

Unser Unternehmen nimmt eine Vorreiterrolle ein und strebt danach, Technologieführer zu sein, indem es höchsten Wert auf Qualität in allen Bereichen legt. Durch kontinuierliche Innovation und erstklassige Standards setzen wir Maßstäbe, um die Erwartungen unserer Kunden zu übertreffen und langfristiges Vertrauen aufzubauen.

### European Assessment Document (EAD):

- ▲ Zustimmung aller nationalen EU-Prüfstellen für das Europäische Bewertungsdokument (EAD).
- ▲ Bestätigung durch die Europäische Organisation für Technische Bewertung (EOTA)
- ▲ ETA-Zertifizierungen durch EOTA (ETA 18/0734 für PC und ETA 19/0292 für PET)
- ▲ CE-Kennzeichnung und bereitgestellte Leistungserklärung

### Unsere Kabelschächte durchlaufen umfassende Tests:

- ▲ Tragfähigkeit in verschiedenen Szenarien
- ▲ Beständigkeit gegen horizontale Kräfte und starkes Bremsen auf der Abdeckung
- ▲ Langlebigkeit unter Umwelteinflüssen, UV-Exposition, Brandverhalten und Chemikalien
- ▲ Gesamtbeurteilung der Schachtstruktur gemäß DIN EN 124, Kategorie D 400
- ▲ Materialtests für mechanische Festigkeit, einschließlich unter thermischem Einfluss
- ▲ Benutzer- und Betriebssicherheit

### Die Vorteile der QualityBox:

- ▲ Hochwertige Kunststoffe und 3D-ribFrame®-Technologie gewährleisten die Strukturfestigkeit der gesamten Konstruktion bis D 400 und darüber hinaus
- ▲ Leichtes Design und modulare Konstruktion ermöglichen schnelle und kostengünstige Installation
- ▲ Modulare Grundkits passen zu verschiedenen Schachthöhen und Kabelanschlussplatzierungen
- ▲ Eine breite Auswahl an Abdeckungen aus Gusseisen, Beton oder pflasterkompatiblen Materialien gewährleistet eine nahtlose Integration in städtische Landschaften



### WARUM LANGMATZ?

Die QualityBox von Langmatz stellt ein Höchstmaß an Nachhaltigkeit und Leistung in der Bauindustrie dar. Ihre Witterungsbeständigkeit, strukturelle Stärke und Umweltfreundlichkeit machen sie zu einer vorbildlichen Lösung für moderne Bauprobleme.





## Die effiziente Alternative zu Beton

### Moderne Schächte aus Kunststoff

Bereits zu Beginn der 90er Jahre begann Langmatz, Schachtsysteme aus Polycarbonat zu konstruieren. Diese Pionierleistung legte den Grundstein für den Aufstieg zum europäischen Marktführer im Bereich Kunststoffkabelschächte. Diese werden heute weltweit als Kabelzugschächte, Telekommunikationsverteiler und Unterflurverteiler eingesetzt. Als sichere Gehäuse für Energie- und Datenleitungen sind sie zentraler Bestandteil von Infrastrukturprojekten wie dem Ausbau von Glasfaser- und Stromnetzen, E-Ladestationen und 5G. Sie überzeugen durch ihr geringes Eigengewicht, sind kostengünstig, schnell gesetzt und besitzen eine perfekte Statik. Damit sind sie eine effiziente und vielseitige Alternative zu schweren Kabelschächten aus Beton und ermöglichen unseren Kunden ein breites Einsatzgebiet.

Die bei Langmatz hauptsächlich in der Produktion verwendete Kunststoffart ist hochwertiges Polycarbonat (PC). PC hat eine hohe Steifigkeit, Festigkeit, Wärmeformbeständigkeit und Härte, überdies eine sehr hohe Beständigkeit gegenüber Witterungs- und Strahlungseinflüssen.

Darüber hinaus hat Langmatz in einem durch die Bayerische Forschungsförderung geförderten Projekt einen zukunftssträchtigen, weiteren Werkstoff entwickelt. Als langlebiges und leichtes Material, das sich im Tiefbau bewährt hat, haben wir Kunststoff mit nachwachsenden Rohstoffen angereichert und daraus ein nachhaltiges Schachtsystem auf Basis von Wood Polymer Composites (WPC) entwickelt.

### Was für unsere Kabelschächte spricht:

- ▲ Hochwertige Kunststoffe und die 3D-ribFrame®-Technologie sichern Beständigkeit und Belastbarkeit der gesamten Konstruktion bis D400 und darüber hinaus
- ▲ Durch geringes Eigengewicht, modularen Aufbau und eine montagegerechte Anlieferung können die Kabelschächte schnell und kostengünstig gesetzt werden
- ▲ Modulare Grundbausätze ermöglichen zahlreiche Schachthöhen und Anschlussplatzierungen für Kabelanlagen



## Widersteht höchsten Belastungen - Die 3D-ribFrame-Technologie von Langmatz

Wir haben uns viele Gedanken gemacht, wie Kabelschächte aus Kunststoff konstruiert sein müssen, um höchsten Belastungen dauerhaft Stand zu halten. Aus dieser intensiven Entwicklungsarbeit ist die QualityBox mit ihrer einzigartigen 3D-ribFrame®-Technologie entstanden. Diese Technologie sorgt dafür, dass der Schachtkorpus sowohl große Stabilität als auch eine perfekte Statik besitzt und dadurch genauso belastbar ist wie die Abdeckung – sogar über D 400 hinaus.

### Die Vorteile der QualityBox auf einen Blick:

#### Geringes Eigengewicht

- ▲ Leichter Transport und einfaches Handling
- ▲ Schnelles und kostengünstiges Setzen der Kunststoffschächte
- ▲ Kein schweres Hebezeug bei Einbau und Montage erforderlich

**3D-ribFrame®**  
designed to resist

#### Modularer Aufbau

- ▲ Ein- oder mehrteilige Schachtabdeckung
- ▲ Feuerverzinkter Stahlrahmen mit Elastomer-Auflage
- ▲ Kopfraumen aus Polycarbonat mit innenliegenden Schalungswänden
- ▲ Rahmenelemente aus Polycarbonat in verschiedenen Höhen und Varianten
- ▲ Anti-Rutsch Bodenplatte (DIN 51130 | R10)



### LANGMATZ QUALITYBOX: Einfaches Handling - flexibel im Einsatz

Für die Herstellung unserer Kabelschächte verwenden wir ausschließlich hochwertige Kunststoffe. Um die Schächte schnell und kostengünstig setzen zu können, haben wir Sollbruchstellen in den Rahmenelementen eingebaut, welche sich für die Nutzung flexibler Rohreinführungen einfach öffnen lassen. Modulare Grundbausätze unserer Kunststoffkabelschächte ermöglichen zahlreiche Schachthöhen und Anschlussplatzierungen. Zudem fördern eine breite Auswahl an Schachtabdeckungen aus Gusseisen, Beton oder auspflasterbar eine homogene Integration ins Stadtbild.

## Europäische Zulassung

### Für das komplette Schachtsystem

In der Norm DIN EN 124 sind die Anforderungen an Baugrundsätze, Prüfung, Kennzeichnung und Güteüberwachung von Schachtabdeckungen geregelt. Für die Zulassung eines Kabelschachts genügt in Deutschland eine AbZ (Allgemeine bauaufsichtliche Zulassung).

Kabelschächte aus Kunststoff von Langmatz dagegen sind besonders: Bei uns ist das gesamte Schachtsystem geprüft, nicht nur die Abdeckung. Dieses bestätigt, dass unser Schachtsystem sämtliche Prüfkriterien erfüllt. Daher tragen unsere Kabelschächte auch die begehrte CE-Kennzeichnung.

## Hochwertiger Korpus

### Für alle tragenden Elemente aus Kunststoff

- ▲ Modifiziertes Polycarbonat (PC)
- ▲ Hohe Temperaturbeständigkeit
- ▲ Geeignet für Heiasphalt
- ▲ Hchstma an Stabilität
- ▲ Hohe chemische Beständigkeit
- ▲ Hohe UV- und Witterungsbeständigkeit
- ▲ Mehrfach wiederverwertbar

## Variable Schachtabdeckungen

- ▲ ausbetoniert
- ▲ Gusseisen
- ▲ auspflasterbar
- ▲ Kunststoff



▲ Stahldeckel  
ausbetoniert

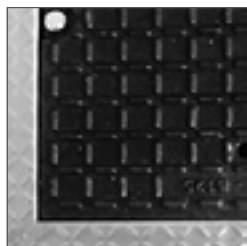

▲ Gussdeckel



▲ Stahldeckel  
auspflasterbar



▲ Kunststoffdeckel



## Zusätzliche Merkmale

### Rohreinführungen | mit Sollbruch

- ▲ Rohreinführung über vorfabrizierte Sollbrüche
- ▲ Alle Sollbruchstellen sind werkseitig geschlossen
- ▲ Sollbruch wird einfach vor Ort herausgeschlagen
- ▲ Standardeinführungen für Rohre:  
DN 50 mm | DN 110 mm | DN 160 mm



### Rohreinführungen | mit Adaption

- ▲ Erfolgt grundsätzlich durch Sollbrüche
- ▲ Adaptionen möglich für Rohre mit kleinerem Durchmesser bei Sollbruch Ø 110 mm (Adaption Ø 100 mm, Ø 90 mm, Ø 75 mm, Ø 63 mm, Ø 50 mm, Ø 40 mm) oder mit sehr großem Durchmesser bei Sollbruch Ø 160 mm (Adaption Ø 140 mm, Ø 125 mm, Ø 110 mm)



### Rohreinführungen | Überbaubarkeit mit Rechtecköffnung

- ▲ Rahmen mit Rechtecköffnungen werden beim nachträglichen Einbau von Kabelschächten auf vorhandenen Kabeltrassen verwendet
- ▲ Einbindung der Leerrohre erfolgt mit entsprechenden Adapterplatten
- ▲ Nicht verwendete Öffnungen werden mit Verschlussplatten geschlossen
- ▲ Beispiel: Adapterplatten für unterschiedliche Rohre zum sanddichten Anschluss

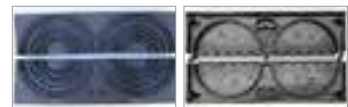

### Schließungen | für Schachtabdeckungen

#### Standard-Kopfformen

- ▲ Sechskant
- ▲ Innensechskant
- ▲ LIC-LOCK
- ▲ COLT / TELENET / OTC



#### Stahlrahmen

sind feuerverzinkt nach DIN EN ISO 1461



## Zusätzliche Merkmale

### Schachtabdeckung

Dämpfungsauflage (Elastomer)

- ▲ Gleicht kleine Unebenheiten aus
- ▲ Verhindert Klappern



### Schacht mit Höhenausgleich

Kabelschächte können mit einem Höhenausgleichssatz ausgerüstet werden

- ▲ Optimale Anpassung der Schacht-Oberkante an die Erdgleiche durch Stufenlose Höhen- und Neigungsanpassung zwischen Kopffrahmen und Stahlrahmen laut Montageanweisung
- ▲ Höhenausgleich bis 50 mm möglich



### Schacht mit Wasserablauf

- ▲ Alle Öffnungen der Bodenplatte dienen zum Wasserablauf

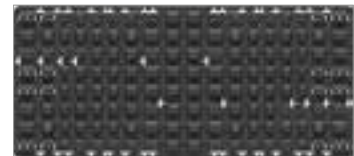

### Schacht in montagegerechter Anlieferung

Nach den Erfordernissen des Kunden:

1. Rahmen und Bodenplatte
2. Rahmen
3. Stahlrahmen und Deckel
4. Kopffrahmen



### Qualitätssicherung

- ▲ Unser Qualitätsmanagementsystem ist nach DIN EN ISO 9001 zertifiziert



# Auswahlkriterien

## Schacht

### 1. Abmessung

- ▲ Lichtes Maß
- ▲ Länge x Breite

### 2. Art der Schachtabdeckung, beinhaltet im Grundbausatz

- ▲ Stahl ausbetoniert
- ▲ Stahl auspflasterbar
- ▲ Gusseisen
- ▲ Kunststoff

### 3. Prüfklasse der Schachtabdeckung nach DIN EN 124

- ▲ 15 kN
- ▲ D 400
- ▲ B 125
- ▲ D 400 für erhöhtes Verkehrsaufkommen insb. Schwerverkehr

### 4. Art der Schachtabdeckung, beinhaltet im Grundbausatz

- ▲ Unverriegelt (nur bis B125)
- ▲ Verschluss mit Kopfform Sechskant SW24
- ▲ Verschluss mit Kopfform Innensechskant SW14
- ▲ Verschluss mit Kopfform LIC-LOCK
- ▲ Verschluss mit Kopfform COLT / TELENET / OTC

### 5. Rohreinführungen (Sollbruch in den benötigten Rahmen)

- ▲ Ø 50 mm
- ▲ Ø 160 mm
- ▲ Ø 110 mm
- ▲ Mit Rechtecköffnung (Überbauung/Adapter für D125 und D132)

### 6. Gesamthöhe (ergibt sich aus der Auswahl der Rahmen + Grundbausatz)

Bis 2,2 m frei konfigurierbar, bei tieferen Schächten nehmen Sie bitte Kontakt mit uns auf.

- ▲ Gesamthöhe: Mit Rechtecköffnung (Überbauung/Adapter für D125 und D132)  
+ Höhe zusätzlicher Rahmenelemente  
= **gewünschte Gesamthöhe**

#### + sonstiges Zubehör

- ▲ Höhenausgleichssatz
- ▲ Kundenspezifisches Firmenlogo in Abdeckung
- ▲ Weitere Durchmesser mittels Adapter z.B. für Micropipes
- ▲ ...

Abstand mit Element H70mm zur Bodenplatte – das Rohr bzw. die Kabel liegen nicht am Boden und im Schmutz

**= Fertiges Produkt zzgl. individueller Lieferzeit**



# Schachtgrößen

## QualityBox PC

Type   Lichtes Maß	EK437   140 x 330 mm	EK337   240 x 240 mm	EK268   250 x 250 mm	EK278   250 x 550 mm	EK358   400 x 400 mm	EK368   400 x 650 mm	EK378   400 x 800 mm	EK478   400 x 1165 mm	EK628   400 x 1600 mm	EK288   550 x 550 mm	EK338   550 x 1165 mm
--------------------	----------------------	----------------------	----------------------	----------------------	----------------------	----------------------	----------------------	-----------------------	-----------------------	----------------------	-----------------------

### PRÜFKLASSE

15 kN		•	•								
B 125	•	•	•	•	•	•	•	•	•	•	•
D 400			•	•	•	•	•	•	•	•	•
400 kN											

Modulare Ausführung			•	•	•	•	•	•	•	•	•
Kompakte Ausführung					•	•			•		

### ABDECKUNG

Kunststoff	•	•	•								
Gusseisen		•	•	•	•	•	•	•	•	•	•
Gusseisen ausbetoniert			•								
Stahl ausbetoniert				•	•	•	•	•	•	•	•
Gusseisen auspflasterbar			•								
Stahl auspflasterbar				•	•	•	•	•	•	•	•

Schachtabdeckung Guss- eisen schwenkbar D 400											
--	--	--	--	--	--	--	--	--	--	--	--

Kantenschutzrahmen	•		•								
Stahlrahmen		•	•	•	•	•	•	•	•	•	•

### KOPFRAHMEN

Höhe 15 mm			•	•	•	•	•	•	•	•	•
Höhe 66 mm			•	•						•	
Höhe 140 mm			•	•	•	•	•	•	•	•	•

### RAHMEN

Höhe 70 mm			•	•	•	•	•	•	•	•	•
Höhe 220 mm			•	•	•	•	•	•	•	•	•
Höhe 350 mm			•	•						•	

Zeichenerklärung: Verschlussart der Schachtabdeckung

Verriegelung	BEI ABDECKUNG MIT PRÜFKLASSE: 15 kN: <u>Verriegelung</u> erforderlich B 125: <u>Verriegelung</u> möglich D 400: <u>Verriegelung</u> erforderlich*
--------------	--

ohne Verschluss	BEI DIESER ABDECKUNG: <u>Verriegelung</u> oder <u>Verschraubung</u> nicht erforderlich*
-----------------	--

\* Schachtabdeckungen der Belastungsklasse D 400 müssen gemäß DIN EN 124 immer verschraubt oder verriegelt werden. Ausnahme nur, wenn das Einheitsgewicht 300 kg / m<sup>2</sup> überschreitet.

EK648   550 x 1400 mm	EK388   650 x 650 mm	EK328   800 x 800 mm	EK508   800 x 1165 mm	EK428   800 x 1400 mm	EK708   800 x 1600 mm	EK728   800 x 1825 mm	EK738   800 x 2000 mm	EK748   800 x 2200 mm	EK518   1165 x 1165 mm	EK376   1650 x 2000 mm	EK618   1600 x 1600 mm	EK426   1600 x 1825 mm	EK888   1600 x 2200 mm
-----------------------	----------------------	----------------------	-----------------------	-----------------------	-----------------------	-----------------------	-----------------------	-----------------------	------------------------	------------------------	------------------------	------------------------	------------------------

•	•	•	•	•	•	•	•	•					
•	•	•	•	•	•	•	•	•					
									•	•	•	•	•

•	•	•	•	•	•	•	•	•	•	•	•	•	•
	•												

	•	•	•		•		•						
•	•	•	•	•	•	•	•	•	•	•	•	•	•
•	•	•	•	•	•								

				•									
--	--	--	--	---	--	--	--	--	--	--	--	--	--

•	•	•	•	•	•	•	•	•					

•	•	•	•	•	•	•	•	•					
		•							•	•	•	•	•
•	•	•	•	•	•	•	•	•	•	•	•	•	•

•	•	•	•	•	•				•	•	•	•	•
•	•	•	•	•	•	•	•	•	•	•	•	•	•

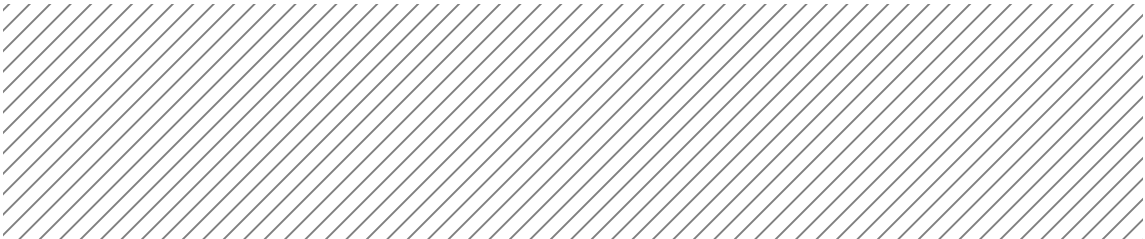

## Mehr Flexibilität mit Langmatz – dank neuem, flachem Kopfraumen

Der neue, flache Kopfraum ermöglicht es, den funktionalen Bereich des Schachts näher an die Geländeoberfläche zu verlagern. Dadurch können Leitungen und Rohre höher eingeführt werden, was die Anpassung an verschiedene Einbausituationen erleichtert und moderne Verlegeverfahren unterstützt.

**Bisherige Verlegetiefen**

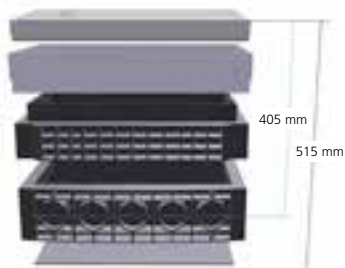
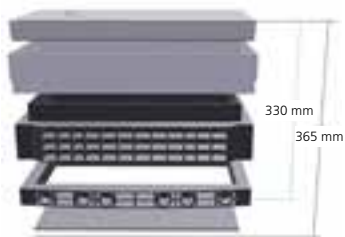

**Neue zusätzliche Verlegetiefen**



Ein integriertes Sichtfenster erlaubt die einfache Kontrolle der Verfüllung eines aktivierten Höhenausgleichs – besonders hilfreich bei der Bauabnahme. Die Aussparungen für die Verriegelungsbolzen wurden so gestaltet, dass sie nachträglich sicher verschlossen werden können. Damit ist ein Höhenausgleich von bis zu 70 mm möglich. Für größere Anforderungen steht ein zusätzliches 70-mm-Erweiterungselement zur Verfügung.

Zur einfachen Planung mit den neuen Möglichkeiten steht Ihnen ein benutzerfreundlicher **Online-Konfigurator** zur Verfügung.



▲ Integriertes Sichtfenster



▲ Aussparung für Verriegelungsbolzen



## Online-Konfigurator

Mit dem neuen Online-Schachtkonfigurator von Langmatz haben Sie die Möglichkeit, Ihren individuellen Schacht ganz einfach und flexibel zu konfigurieren – entweder eigenständig rund um die Uhr oder gemeinsam mit Ihrem Langmatz-Vertriebskollegen während unserer Öffnungszeiten in einem Teams-Call.

Wenn Sie den Konfigurator eigenständig nutzen möchten, ist lediglich eine einmalige Verifizierung notwendig. Danach steht Ihnen das Tool 24/7 zur Verfügung – ideal, wenn Sie unabhängig von Zeit und Ort arbeiten möchten. Alternativ unterstützen wir Sie selbstverständlich auch gerne persönlich: In einem digitalen Beratungsgespräch führen wir Sie gemeinsam Schritt für Schritt durch den Konfigurationsprozess. Diese Form der Zusammenarbeit erlaubt es, direkt auf Ihre Anforderungen einzugehen und live Anpassungen vorzunehmen – schnell, effizient und lösungsorientiert.

Der Schachtkonfigurator hilft Ihnen dabei, aus einer Vielzahl von Möglichkeiten die beste technische Lösung zu finden – transparent, benutzerfreundlich und individuell auf Ihr Projekt zugeschnitten. Damit ist er ein wichtiger Baustein unserer digitalen Services, die Ihre tägliche Arbeit erleichtern und die Zusammenarbeit mit Langmatz noch einfacher und effizienter machen.



Jetzt konfigurieren unter  
**[langmatz.de/schachtkonfigurator](https://langmatz.de/schachtkonfigurator)**



## Skizzierte Darstellung

### Schachtaufbau mit Abdeckung Beton

Je nach Art der Abdeckung, Belastungsklasse und Auswahl der Rahmen ändert sich die Höhe\* des Schachtes:

Beton Abdeckung H = 75 mm

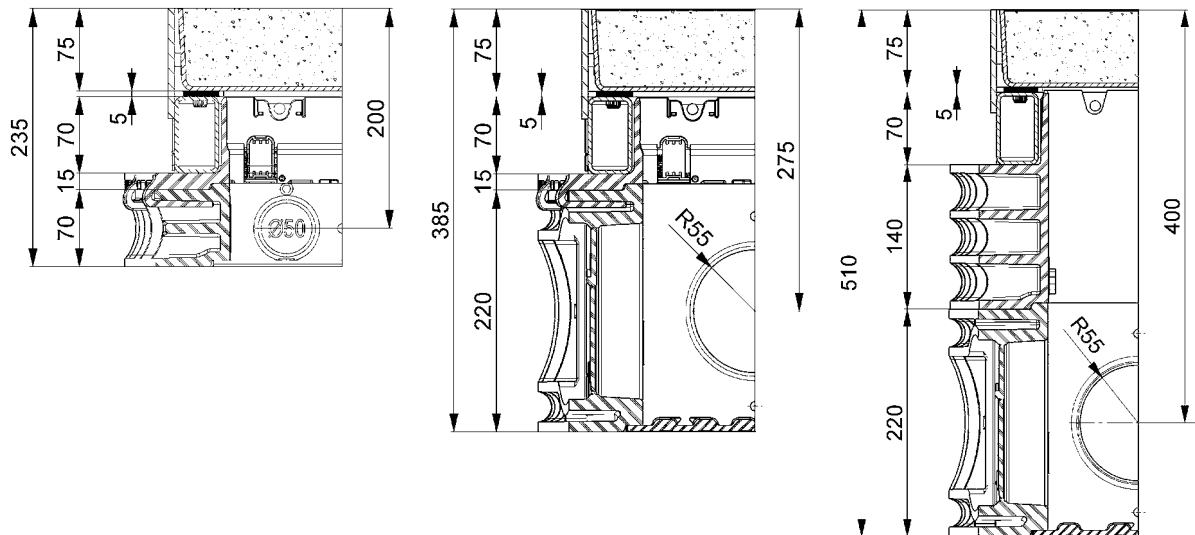

bis lichte Breite 650

Beton Abdeckung H = 90 mm

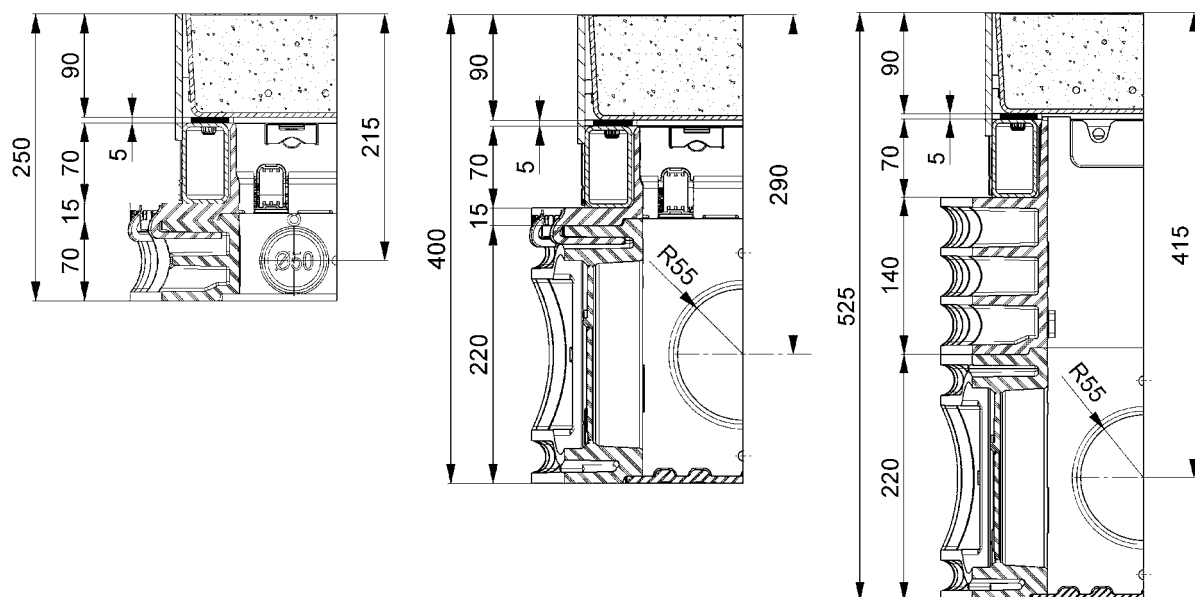

lichte Breite 800

\* alle Angaben in mm

## Schachtaufbau mit Abdeckung Gusseisen

Je nach Art der Abdeckung, Belastungsklasse und Auswahl der Rahmen ändert sich die Höhe\* des Schachtes:

Gusseisen Abdeckung  $H = 20 \text{ mm}$

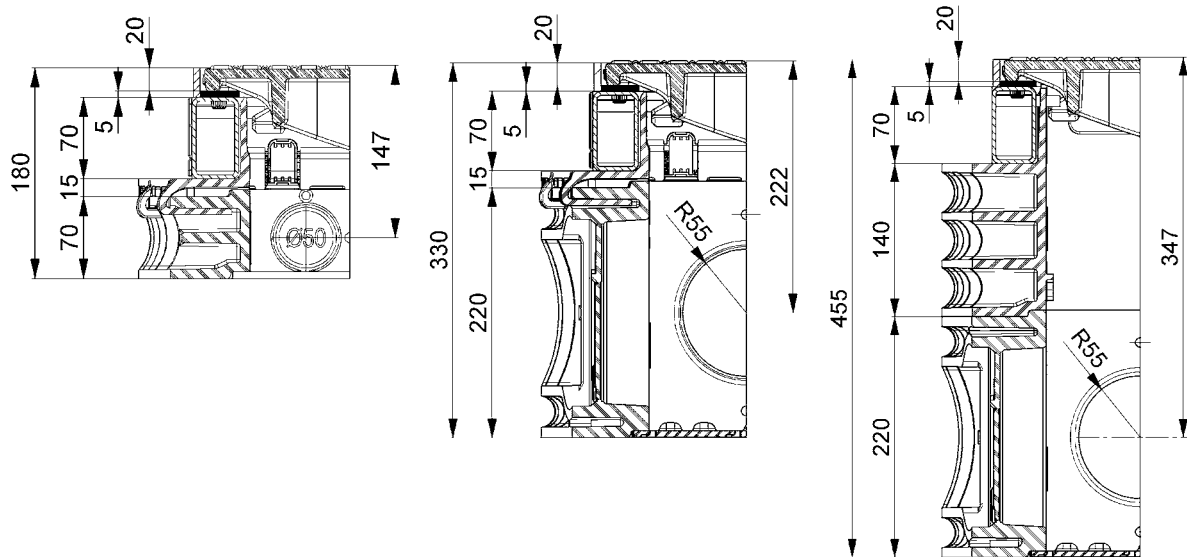

bis lichte Breite 800

## Skizzierte Darstellung

### Schachtaufbau mit Abdeckung auspflasterbar

Je nach Art der Abdeckung, Belastungsklasse und Auswahl der Rahmen ändert sich die Höhe\* des Schachtes:

auspflasterbare Abdeckung H = 120 mm

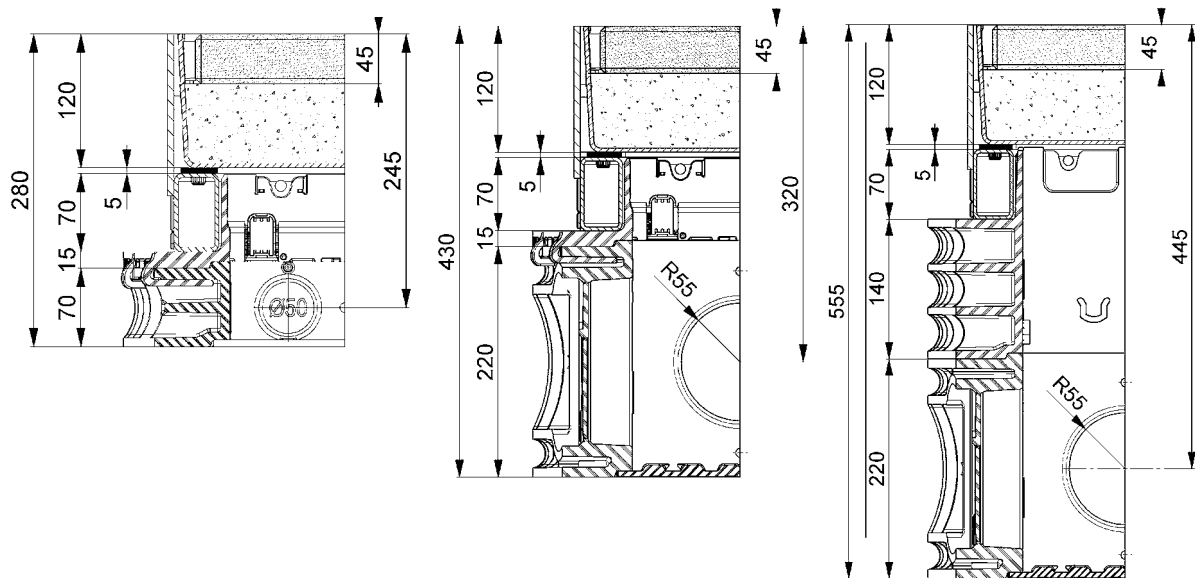

bis lichte Breite 650

auspflasterbare Abdeckung H = 135 mm

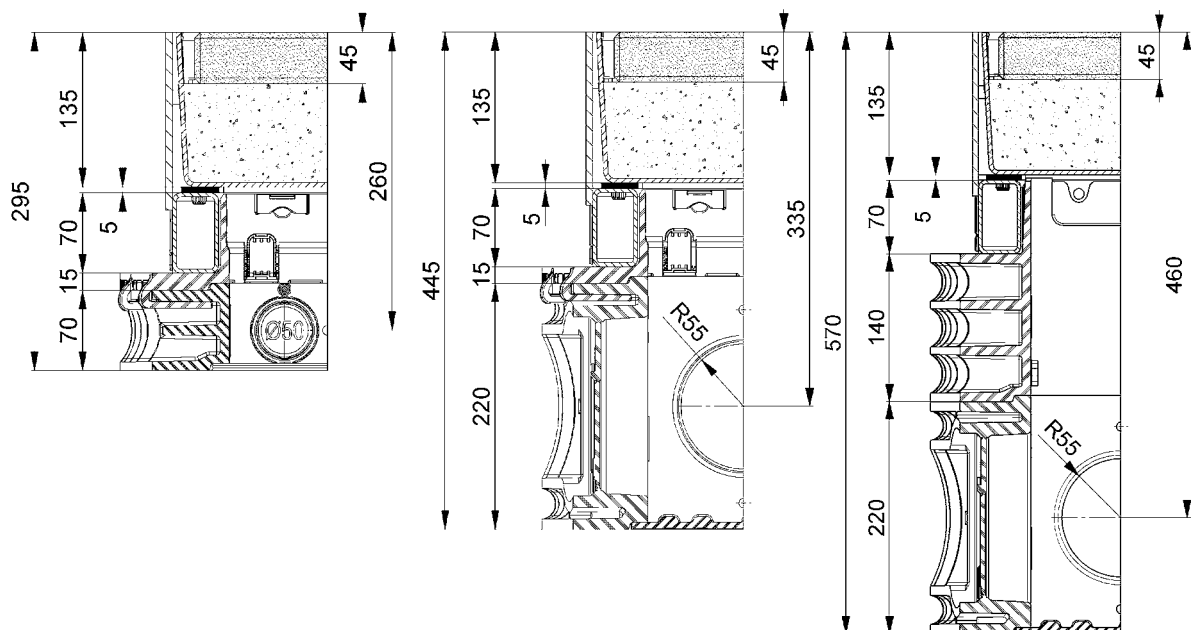

lichte Breite 800

\* alle Angaben in mm



## Anmerkungen

### Klassifizierung nach Einsatzbereichen und DIN EN 124

- |   |                                 |  |
|---|---------------------------------|--|
| 1 | <b>A 15 - 15 kN Prüfkraft</b>   | Verkehrsflächen, die ausschließlich von Fußgängern und Radfahrern genutzt werden und vergleichbare Flächen, z. B. Grünflächen (Gruppe 1) |
| 2 | <b>B 125 - 125 kN Prüfkraft</b> | Gehwege, Fußgängerbereiche und vergleichbare Flächen, PKW-Parkflächen und PKW-Parkdecks (Gruppe 2)                                       |
| 3 | <b>D 400 - 400 kN Prüfkraft</b> | Fahrbahnen von Straßen (auch Fußgängerstraßen), Parkflächen und vergleichbar befestigte Verkehrsflächen, z. B. BAB-Parkplätze (Gruppe 4) |



## Verriegelung

- 4 Schachtabdeckungen D 400 müssen gemäß EN 124 immer verriegelt werden



## AUF EIN WORT

### Gut geplant – langfristig gespart

Investitionen in die Infrastruktur sollten nicht nur heute funktionieren, sondern auch morgen noch zuverlässig arbeiten. Die richtige Kombination aus Schacht und Abdeckung – abgestimmt auf Einsatzort und Belastung – ist dafür entscheidend.

### Platzierung von Schächten und Abdeckungen

Grundsätzlich gilt, die Abdeckungen an einer dem Verkehr am wenigsten ausgesetzte Position zu verbauen und ein direktes Überfahren zu vermeiden. (DIN EN 124 & RAS 06)

- Geräuschentwicklung
- Zugänglichkeit & Sicherheit
- Wartungsaufwand

Auch wenn Produkte nach EN 124 zertifiziert sind, zählen im Alltag neben Qualität und Langlebigkeit auch eine durchdachte Planung. Denn nicht jede Abdeckung bringt die gleiche Leistung – und Nachbesserungen kosten Geld.

Mit Langmatz setzen Sie auf ein bewährtes System, das nicht nur heute überzeugt, sondern auch morgen wirtschaftlich bleibt. Denn nur der Langmatz Schacht hält, was der Deckel verspricht.

Damit sie die richtige Kombination von Langmatz Abdeckungen und Schächten finden können, finden sie die aktuellen Einbauempfehlungen auf unserer Webseite:

[langmatz.de/de/produkte/kabelschaechte/einbauempfehlung](http://langmatz.de/de/produkte/kabelschaechte/einbauempfehlung)





# Kabelschächte aus Kunststoff

## QualityBox PC

BEZEICHNUNG		LICHTES MASS	ÄUSSERES MASS	SEITE
EK437	QualityBox PC	140 x 330 mm	220 x 410 mm	28
EK337	QualityBox PC	240 x 240 mm	315 x 315 mm	29
EK268	QualityBox PC mit Kantenschutzrahmen	250 x 250 mm	400 x 400 mm	30 - 32
EK268	QualityBox PC	250 x 250 mm	400 x 400 mm	33 - 35
EK278	QualityBox PC	250 x 550 mm	400 x 695 mm	36 - 38
EK358	QualityBox PC	400 x 400 mm	540 x 540 mm	39 - 41
EK368	QualityBox PC	400 x 650 mm	550 x 790 mm	42 - 44
EK378	QualityBox PC	400 x 800 mm	560 x 940 mm	45 - 47
EK478	QualityBox PC	400 x 1165 mm	590 x 1360 mm	48 - 50
EK628	QualityBox PC	400 x 1600 mm	550 x 1730 mm	51 - 53
EK288	QualityBox PC	550 x 550 mm	695 x 695 mm	54 - 56
EK338	QualityBox PC	550 x 1165 mm	745 x 1305 mm	57 - 59
EK648	QualityBox PC	550 x 1400 mm	720 x 1540 mm	60 - 62
EK388	QualityBox PC	650 x 650 mm	800 x 800 mm	63 - 65
EK328	QualityBox PC	800 x 800 mm	960 x 960 mm	66 - 68
EK508	QualityBox PC	800 x 1165 mm	990 x 1360 mm	69 - 71
EK428	QualityBox PC	800 x 1400 mm	960 x 1560 mm	72 - 74
EK708	QualityBox PC	800 x 1600 mm	960 x 1760 mm	75 - 77
EK728	QualityBox PC	800 x 1825 mm	960 x 1985 mm	78 - 80
EK738	QualityBox PC	800 x 2000 mm	960 x 2160 mm	81 - 83
EK748	QualityBox PC	800 x 2200 mm	960 x 2360 mm	84 - 86
EK518	QualityBox PC	1165 x 1165 mm	1360 x 1360 mm	87 - 89
EK376	QualityBox PC	1165 x 2000 mm	1360 x 2160 mm	90 - 92
EK618	QualityBox PC	1600 x 1600 mm	1805 x 1805 mm	93 - 95
EK426	QualityBox PC	1600 x 1825 mm	1805 x 2035 mm	96 - 98
EK888	QualityBox PC	1600 x 2200 mm	1805 x 2405 mm	99 - 101

## QualityBox PC EK437

Lichtes Maß: 140 x 330 mm  
Äußeres Maß: 220 x 410 mm

### Schacht mit Deckel aus **Kunststoff**:

Lichte Höhe: 330 mm

Prüfklassen nach DIN EN 124	<b>B 125<sup>2</sup></b>
Gewicht Deckel	1,5 kg
Gewicht Schacht	5,7 kg
<b>Gesamtgewicht Schacht</b>	<b>7,2 kg</b>



### Schacht mit Deckel aus **Kunststoff** inkl. Kantenschutz:

Lichte Höhe: 330 mm

Prüfklassen angelehnt an DIN EN 124	<b>B 125<sup>2</sup></b>
Gewicht Deckel	1,5 kg
Gewicht Schacht	5,7 kg
Gewicht Kantenschutz	1,4 kg
<b>Gesamtgewicht Schacht</b>	<b>8,6 kg</b>



**Sollbrüche Stirnseite** 2 x Ø 10 mm / 2 x Ø 14 mm / 1 x Ø 50 mm / ( 1 x Ø 50 mm oder 1 x Ø 110 mm )

**Sollbrüche Längsseite** 2 x Ø 10 mm / 2 x Ø 14 mm / 6 x Ø 50 mm

**Verriegelung** 90° Verriegelung mit Innen- & Außensechskant, Telenet oder LIC-LOCK

## QualityBox PC EK437

### Bestellnummern

Schacht mit Deckel <b>Kunststoff</b> , ohne Kantenschutz	Bestellnummer
Verriegelung Innen- & Außensechskant	06 437 1000
Verriegelung Telenet	06 437 1001
Verriegelung LIC-LOCK	06 437 1002
Schacht mit Deckel <b>Kunststoff</b> , mit Kantenschutz	
Verriegelung Innen- & Außensechskant	06 437 1003
Verriegelung Telenet	06 437 1004
Verriegelung LIC-LOCK	06 437 1005
Zubehör	
Bodenplatte	06 437 0003E
Schacht mit Deckel <b>Kunststoff</b> , ohne Kantenschutz, mit Bodenplatte	
Verriegelung Innen- & Außensechskant	06 437 1010
Verriegelung Telenet	06 437 1011
Verriegelung LIC-LOCK	06 437 1012
Schacht mit Deckel <b>Kunststoff</b> , mit Kantenschutz, mit Bodenplatte	
Verriegelung Innen- & Außensechskant	06 437 1013
Verriegelung Telenet	06 437 1014
Verriegelung LIC-LOCK	06 437 1015



## QualityBox PC EK337

Lichtes Maß: 240 x 240 mm  
Äußeres Maß: 315 x 315 mm

### Kleinschacht mit Deckel aus Gusseisen:

Lichte Höhe: 254 mm

Prüfklassen nach DIN EN 124	<b>B 125<sup>2</sup></b>
Gewicht Deckel	12,0 kg
Gewicht Schacht	3,6 kg
Stahlrahmen feuerverzinkt	2,4 kg
<b>Gesamtgewicht Kleinschacht</b>	<b>18,0 kg</b>
<b>Gesamthöhe Kleinschacht</b>	<b>300 mm</b>



### Kleinschacht mit Deckel aus Kunststoff:

Lichte Höhe: 254 mm

Prüfklassen angelehnt an DIN EN 124	<b>15 kN</b>
Gewicht Deckel	2,0 kg
Gewicht Schacht	3,6 kg
Stahlrahmen feuerverzinkt	2,4 kg
<b>Gesamtgewicht Kleinschacht</b>	<b>8,0 kg</b>
<b>Gesamthöhe Kleinschacht</b>	<b>300 mm</b>

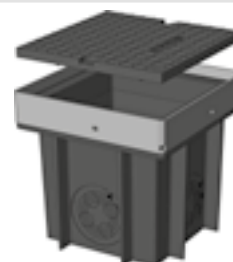

<b>Sollbrüche Stirnseite</b>	1 x Ø 110 mm
<b>Sollbrüche Längsseite</b>	1 x Ø 110 mm
<b>Verriegelung</b>	2 x Verschraubt Sechskant SW13

## QualityBox PC EK337

### Bestellnummern

Kleinschacht mit Deckel aus Gusseisen oder Kunststoff, verschraubt	Bestellnummer
Kleinschacht B 125	06 337 0201
Kleinschacht 15 kN	06 337 0101

## QualityBox PC EK268 mit Kantenschutzrahmen

Lichtes Maß: 250 x 250 mm  
Äußeres Maß: 400 x 400 mm

### Grundbausatz mit Deckel aus **Gusseisen**:

Lichte Höhe: 125 mm

Prüfklassen nach DIN EN 124	<b>B 125<sup>2</sup></b>	<b>D 400<sup>3</sup></b>
Deckel	12,0 kg	12,0 kg
Kantenschutzrahmen	1,0 kg	1,0 kg
Rahmen oben	4,5 kg	4,5 kg
Bodenplatte	0,5 kg	0,5 kg
<b>Gesamtgewicht Grundbausatz</b>	<b>18,0 kg</b>	<b>18,0 kg</b>
<b>Gesamthöhe Grundbausatz</b>	<b>160 mm</b>	<b>160 mm</b>



### Grundbausatz mit Deckel aus **Kunststoff**:

Lichte Höhe: 125 mm

Prüfklassen angelehnt an DIN EN 124	<b>15 kN</b>
Deckel	2,0 kg
Kantenschutzrahmen	1,0 kg
Rahmen oben	4,5 kg
Bodenplatte	0,5 kg
<b>Gesamtgewicht Grundbausatz</b>	<b>8,0 kg</b>
<b>Gesamthöhe Grundbausatz</b>	<b>160 mm</b>



# QualityBox PC EK268 mit Kantenschutzrahmen Rahmen

Lichtes Maß: 250 x 250 mm  
Äußeres Maß: 400 x 400 mmv

220 mm



**Rahmen 220 mm**  
Art.-Nr.: 06 268 0066E  
1 x Ø110  
1 x Ø110  
Gewicht: 6 kg

70 mm



**Rahmen 70 mm**  
Art.-Nr.: 06 268 0058E  
1 x Ø 50  
1 x Ø 50  
Gewicht: 2,5 kg

350 mm



**Rahmen 350 mm**  
Art.-Nr.: 06 268 0059E  
4 x Ø 30 / 2 x Ø 110 / 1 x Ø 160  
4 x Ø 30 / 2 x Ø 110 / 1 x Ø 160  
Gewicht: 10 kg



**Rahmen 70 mm überbaubar**  
Art.-Nr.: 06 268 0358E  
1 x überbaubar / 1 x Ø 50  
2,5 kg



**Rahmen 350 mm überbaubar**  
Art.-Nr.: 06 268 0089E  
4 x Ø 30 / 2 x Ø 110 / 1 x Ø 160  
1 x Rechteck  
Gewicht: 8,5 kg



**Rahmen 70 mm überbaubar**  
Art.-Nr.: 06 268 0359E  
1 x überbaubar / 1 x überbaubar  
2,5 kg

## QualityBox PC EK268 mit Kantenschutzrahmen

Bestellnummern

Lichtes Maß: 250 x 250 mm

Äußeres Maß: 400 x 400 mm

### Schacht mit Deckel aus Gusseisen oder Kunststoff, verschraubt<sup>4</sup>

	Bestellnummer
Grundbausatz 15 kN, mit Sechskantverschraubung	06 268 0210E
Grundbausatz B 125, mit Sechskantverschraubung	06 268 0310E
Grundbausatz D 400, mit Sechskantverschraubung	06 268 0410E

### Zubehör für Deckel aus Gusseisen oder Kunststoff, verschraubt

Deckel aus Kunststoff 15 kN 1-teilig, einschließlich Verschraubung Sechskant	06 268 0053E
Deckel aus Gusseisen B 125 1-teilig, einschließlich Verschraubung Sechskant	06 268 0064E
Deckel aus Gusseisen D 400 1-teilig, einschließlich Verschraubung Sechskant	06 268 0065E
Kantenschutzrahmen	06 268 0055E

### Für alle Grundbausätze

	Bestellnummer
Rahmen oben mit Kantenschutzrahmen, Höhe 157 mm	06 268 0056E
Bodenplatte, Höhe 5 mm	06 268 0054E

## QualityBox PC EK268

Lichtes Maß: 250 x 250 mm  
Äußeres Maß: 400 x 400 mm

### Grundbausatz mit Deckel aus Gusseisen:

Lichte Höhe: 200 mm  
bei Sonderhöhe: 126 mm

Prüfklassen nach DIN EN 124	B 125 <sup>2</sup>	D 400 <sup>3</sup>
Deckel	15,0 kg	15,0 kg
Stahlrahmen feuerverzinkt	9,0 kg	9,0 kg
Kopfrahm (Standardhöhe)	4,5 kg	4,5 kg
Bodenplatte	0,5 kg	0,5 kg
<b>Gesamtgewicht Grundbausatz</b>	<b>29,0 kg</b>	<b>29,0 kg</b>
<b>Gesamthöhe Grundbausatz</b>	<b>240 mm</b>	<b>240 mm</b>



### Grundbausatz mit Deckel aus Gusseisen ausbetoniert:

Lichte Höhe: 145 mm

Prüfklassen nach DIN EN 124	D 400 <sup>3</sup>
Deckel	35,0 kg
Stahlrahmen feuerverzinkt	12,5 kg
Kopfrahm (Standardhöhe)	4,5 kg
Bodenplatte	0,5 kg
<b>Gesamtgewicht Grundbausatz</b>	<b>52,5 kg</b>
<b>Gesamthöhe Grundbausatz</b>	<b>295 mm</b>



### Grundbausatz mit Deckel aus Gusseisen auspflasterbar: (auspflasterbare Höhe 45 mm)

Lichte Höhe: 145 mm

Prüfklassen nach DIN EN 124	D 400 <sup>3</sup>
Deckel (ohne Auspflasterung)	28,0 kg
Stahlrahmen feuerverzinkt	12,5 kg
Kopfrahm (Standardhöhe)	4,5 kg
Bodenplatte	0,5 kg
<b>Gesamtgewicht Grundbausatz</b>	<b>45,5 kg</b>
<b>Gesamthöhe Grundbausatz</b>	<b>295 mm</b>





# QualityBox PC EK268

## Rahmen

Lichtes Maß: 250 x 250 mm

Äußeres Maß: 400 x 400 mm

220 mm



### Rahmen 220 mm

Art.-Nr.: 06 268 0066E

1 x Ø110

1 x Ø110

Gewicht: 6 kg

70 mm



### Rahmen 70 mm

Art.-Nr.: 06 268 0058E

1 x Ø 50

1 x Ø 50

Gewicht: 2,5 kg

350 mm



### Rahmen 350 mm

Art.-Nr.: 06 268 0059E

4 x Ø 30 / 2 x Ø 110 / 1 x Ø 160

4 x Ø 30 / 2 x Ø 110 / 1 x Ø 160

Gewicht: 10 kg



### Rahmen 70 mm überbaubar

Art.-Nr.: 06 268 0358E

1 x überbaubar / 1 x Ø 50

2,5 kg



### Rahmen 350 mm überbaubar

Art.-Nr.: 06 268 0089E

4 x Ø 30 / 2 x Ø 110 / 1 x Ø 160

1 x Rechteck

Gewicht: 8,5 kg



### Rahmen 70 mm überbaubar

Art.-Nr.: 06 268 0359E

1 x überbaubar / 1 x überbaubar

2,5 kg

## QualityBox PC EK268

Lichtes Maß: 250 x 250 mm  
Äußeres Maß: 400 x 400 mm

Schacht mit Deckel aus Gusseisen, verschraubbar <sup>4</sup>	Bestellnummer
Grundbausatz B 125 unverschraubt, Verschraubung nachrüstbar	06 268 6001
Grundbausatz D 400, Verschraubung Sechskant	06 268 6153
Grundbausatz D 400, Verschraubung Innensechskant	06 268 6071
Grundbausatz D 400, Verschraubung LIC-LOCK	06 268 1008
Grundbausatz D 400, Verschraubung COLT/TELENET	06 268 1009
Zubehör für Deckel aus Gusseisen, verschraubbar	
4 x Verschraubung Sechskant	50 000 2200
4 x Verschraubung Innensechskant	50 000 2300
4 x Verschraubung LIC-LOCK	50 000 2400
4 x Verschraubung COLT/TELENET	50 000 2450
Verschlussstopfen für Verschraubung, Farbe schwarz	70 043 0300
Deckel aus Gusseisen B 125 1-teilig	70 035 2801E
Deckel aus Gusseisen D 400 1-teilig <sup>4</sup>	70 035 2800E
Stahlrahmen	70 035 3600E
Schacht mit Deckel aus Gusseisen, verschraubbar <sup>4</sup>   Sonderhöhe 165 mm	Bestellnummer
Grundbausatz B 125 unverschraubt, Verschraubung nachrüstbar	06 268 6170
Grundbausatz D 400, Verschraubung Sechskant	06 268 6171
Grundbausatz D 400, Verschraubung Innensechskant	06 268 6216
Grundbausatz D 400, Verschraubung LIC-LOCK	06 268 6160
Grundbausatz D 400, Verschraubung COLT/TELENET	06 268 6129
Zubehör für Deckel aus Gusseisen, verschraubbar	
4 x Verschraubung Sechskant	50 000 2200
4 x Verschraubung Innensechskant	50 000 2300
4 x Verschraubung LIC-LOCK	50 000 2400
4 x Verschraubung COLT/TELENET	50 000 2450
Verschlussstopfen für Verschraubung, Farbe schwarz	70 043 0300
Deckel aus Gusseisen B 125 1-teilig	70 035 2801E
Deckel aus Gusseisen D 400 1-teilig <sup>4</sup>	70 035 2800E
Stahlrahmen	70 035 3600E
Schacht mit Deckel aus Gusseisen ausbetoniert, nicht verschraubbar	Bestellnummer
Grundbausatz D 400	06 268 6260
Zubehör für Deckel aus Gusseisen ausbetoniert, nicht verschraubbar	
Deckel aus Guss ausbetoniert D 400 1-teilig <sup>4</sup>	70 037 6300E
Stahlrahmen	70 035 3610E
Schacht mit Deckel aus Gusseisen auspflasterbar, nicht verschraubbar	Bestellnummer
Grundbausatz D 400	06 268 6261
Zubehör für Deckel aus Gusseisen auspflasterbar, nicht verschraubbar	
Deckel aus Guss auspflasterbar D 400 1-teilig <sup>4</sup>	70 036 5600E
Stahlrahmen	70 035 3610E
Für alle Grundbausätze	Bestellnummer
Kopfrahm, Höhe 66 mm	06 268 0092E
Kopfrahm, Höhe 140 mm	06 268 0082E
Bodenplatte, Höhe 5 mm	06 268 0054E

## QualityBox PC EK278

### Grundbausätze

Lichtes Maß: 250 x 550 mm

Äußeres Maß: 400 x 695 mm

#### Grundbausatz mit Deckel aus Gusseisen:

Lichte Höhe: 161 mm

Prüfklassen nach DIN EN 124	B 125 <sup>2</sup>	D 400 <sup>3</sup>
Deckel	32,0 kg	32,0 kg
Stahlrahmen feuerverzinkt	13,0 kg	13,0 kg
Kopfrahm (Standardhöhe)	7,0 kg	7,0 kg
Bodenplatte	1,0 kg	1,0 kg
<b>Gesamtgewicht Grundbausatz</b>	<b>53,0 kg</b>	<b>53,0 kg</b>
<b>Gesamthöhe Grundbausatz</b>	<b>240 mm</b>	<b>240 mm</b>



#### Grundbausatz mit Deckel aus Stahl ausbetoniert:

Lichte Höhe: 210 mm

Prüfklassen nach DIN EN 124	B 125 <sup>2</sup>	D 400 <sup>3</sup>
Deckel	45,0 kg	45,0 kg
Stahlrahmen feuerverzinkt	20,0 kg	20,0 kg
Kopfrahm (Standardhöhe)	7,0 kg	7,0 kg
Bodenplatte	1,0 kg	1,0 kg
<b>Gesamtgewicht Grundbausatz</b>	<b>73,0 kg</b>	<b>73,0 kg</b>
<b>Gesamthöhe Grundbausatz</b>	<b>295 mm</b>	<b>295 mm</b>



#### Grundbausatz mit Deckel aus Stahl auspfasterbar: (auspfasterbare Höhe 45 mm)

Lichte Höhe: 210 mm

Prüfklassen nach DIN EN 124	B 125 <sup>2</sup>	D 400 <sup>3</sup>
Deckel (ohne Auspfasterung)	51,0 kg	51,0 kg
Stahlrahmen feuerverzinkt	25,0 kg	25,0 kg
Kopfrahm (Standardhöhe)	7,0 kg	7,0 kg
Bodenplatte	1,0 kg	1,0 kg
<b>Gesamtgewicht Grundbausatz</b>	<b>84,0 kg</b>	<b>84,0 kg</b>
<b>Gesamthöhe Grundbausatz</b>	<b>340 mm</b>	<b>340 mm</b>



## QualityBox PC EK278

Rahmen / Variomodul

Lichtes Maß: 250 x 550 mm

Äußeres Maß: 400 x 695 mm

220 mm



### Rahmen 220 mm

Art.-Nr.: 06 278 0053E

1 x Ø 110 / 3 x Ø 110

Gewicht: 9,5 kg

70 mm



### Rahmen 70 mm

Art.-Nr.: 06 278 0058E

1 x Ø 50 / 5 x Ø 50

Gewicht: 4,5 kg

350 mm / Variomodul



### Rahmen 350 mm

Art.-Nr.: 06 278 0059E

4 x Ø 30 / 1 x Ø 110 / 1 x Ø 160

6 x Ø 30 / 3 x Ø 110 / 2 x Ø 160

Gewicht: 16,0 kg



### Rahmen 70 mm überbaubar

Art.-Nr.: 06 278 0358E

1 x überbaubar / 5 x Ø 50

2,5 kg



### Rahmen 350 mm

Art.-Nr.: 06 278 0089E

1 x Rechteck

6 x Ø 30 / 3 x Ø 110 / 2 x Ø 160

Gewicht: 15,0 kg



### Rahmen 70 mm überbaubar

Art.-Nr.: 06 278 0357E

1 x Ø 50

4 x überbaubar / 1 x Ø 50

4,0 kg



### Variomodul

Art.-Nr.: 06 278 0351E

LW550 2 x 160 mm



### Rahmen 70 mm überbaubar

Art.-Nr.: 06 278 0359E

1 x überbaubar

4 x überbaubar / 1 x Ø 50

3,5 kg

## QualityBox PC EK278

Bestellnummern

Lichtes Maß: 250 x 550 mm

Äußeres Maß: 400 x 695 mm

<b>Schacht mit Deckel aus Gusseisen, verriegelbar<sup>4</sup></b>	<b>Bestellnummer</b>
Grundbausatz B 125 unverriegelt, Riegel nachrüstbar	06 278 2337
Grundbausatz D 400, Verriegelung Sechskant	06 278 2343
Grundbausatz D 400, Verriegelung Innensechskant	06 278 2344
Grundbausatz D 400, Verriegelung LIC-LOCK	06 278 2345
Grundbausatz D 400, Verriegelung COLT/TELENET	06 278 2346
<b>Zubehör für Deckel aus Gusseisen, verriegelbar</b>	
1 x Verriegelung Sechskant	50 000 6020
1 x Verriegelung Innensechskant	50 000 6040
1 x Verriegelung LIC-LOCK	50 000 6060
1 x Verriegelung COLT/TELENET	50 000 6080
Verschlussstopfen für Verriegelung, Farbe schwarz	70 046 0716
Deckel aus Gusseisen B 125 1-teilig	70 035 3081E
Deckel aus Gusseisen D 400 1-teilig <sup>4</sup>	70 035 3080E
Stahlrahmen	70 035 4080E
<b>Schacht mit Deckel aus Stahl ausbetoniert, verriegelbar<sup>4</sup></b>	<b>Bestellnummer</b>
Grundbausatz B 125 unverriegelt, Riegel nachrüstbar	06 278 2150
Grundbausatz D 400, Verriegelung Sechskant	06 278 2151
Grundbausatz D 400, Verriegelung Innensechskant	06 278 2152
Grundbausatz D 400, Verriegelung LIC-LOCK	06 278 2153
Grundbausatz D 400, Verriegelung COLT/TELENET	06 278 2154
<b>Zubehör für Deckel aus Stahl ausbetoniert, verriegelbar</b>	
2 x Verriegelung Sechskant	50 000 6100
2 x Verriegelung Innensechskant	50 000 7100
2 x Verriegelung LIC-LOCK	50 000 8100
2 x Verriegelung COLT/TELENET	50 000 9100
Verschlussstopfen für Verriegelung, Farbe schwarz	70 046 0716
Deckel aus Stahl ausbetoniert B 125 1-teilig	70 040 5785E
Deckel aus Stahl ausbetoniert D 400 1-teilig <sup>4</sup>	70 040 5780E
Stahlrahmen	70 039 6280E
<b>Schacht mit Deckel aus Stahl auspfasterbar, verriegelbar<sup>4</sup></b>	<b>Bestellnummer</b>
Grundbausatz B 125 unverriegelt, Riegel nachrüstbar	06 278 2066
Grundbausatz D 400, Verriegelung Sechskant	06 278 2261
Grundbausatz D 400, Verriegelung Innensechskant	06 278 2271
Grundbausatz D 400, Verriegelung LIC-LOCK	06 278 1039
Grundbausatz D 400, Verriegelung COLT/TELENET	06 278 1040
<b>Zubehör für Deckel aus Stahl auspfasterbar, verriegelbar</b>	
2 x Verriegelung Sechskant	50 000 6150
2 x Verriegelung Innensechskant	50 000 6160
2 x Verriegelung LIC-LOCK	50 000 6170
2 x Verriegelung COLT/TELENET	50 000 6180
Verschlussstopfen für Verriegelung, Farbe schwarz	70 046 0716
Deckel aus Stahl auspfasterbar B 125 1-teilig	70 088 1625E
Deckel aus Stahl auspfasterbar D 400 1-teilig <sup>4</sup>	70 088 1600E
Stahlrahmen	70 088 1620E
<b>Für alle Grundbausätze</b>	<b>Bestellnummer</b>
Kopfraumen, Höhe 66 mm	06 278 0091E
Kopfraumen, Höhe 140 mm	06 278 0082E
Bodenplatte, Höhe 5mm	06 278 0054E



## QualityBox PC EK358

Lichtes Maß: 400 x 400 mm  
Äußeres Maß: 540 x 540 mm

### Grundbausatz mit Deckel aus Gusseisen:

Lichte Höhe: 140 mm

Prüfklassen nach DIN EN 124	B 125 <sup>2</sup>	D 400 <sup>3</sup>
Deckel	29,0 kg	29,0 kg
Stahlrahmen feuerverzinkt	13,0 kg	13,0 kg
Kopfrahm (Standardhöhe)	7,5 kg	7,5 kg
Bodenplatte	1,5 kg	1,5 kg
<b>Gesamtgewicht Grundbausatz</b>	<b>51,0 kg</b>	<b>51,0 kg</b>
<b>Gesamthöhe Grundbausatz</b>	<b>240 mm</b>	<b>240 mm</b>

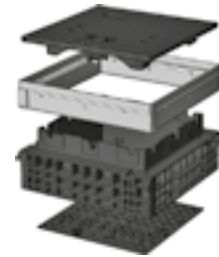

### Grundbausatz mit Deckel aus Stahl ausbetoniert:

Lichte Höhe: 190 mm

Prüfklassen nach DIN EN 124	B 125 <sup>2</sup>	D 400 <sup>3</sup>
Deckel	49,0 kg	49,0 kg
Stahlrahmen feuerverzinkt	20,0 kg	20,0 kg
Kopfrahm (Standardhöhe)	7,5 kg	7,5 kg
Bodenplatte	1,5 kg	1,5 kg
<b>Gesamtgewicht Grundbausatz</b>	<b>78,0 kg</b>	<b>78,0 kg</b>
<b>Gesamthöhe Grundbausatz</b>	<b>295 mm</b>	<b>295 mm</b>



### Grundbausatz mit Deckel aus Stahl auspflasterbar: (auspflasterbare Höhe 45 mm)

Lichte Höhe: 190 mm

Prüfklassen nach DIN EN 124	B 125 <sup>2</sup>	D 400 <sup>3</sup>
Deckel (ohne Auspflasterung)	55,0 kg	55,0 kg
Stahlrahmen feuerverzinkt	24,0 kg	24,0 kg
Kopfrahm (Standardhöhe)	7,5 kg	7,5 kg
Bodenplatte	1,5 kg	1,5 kg
<b>Gesamtgewicht Grundbausatz</b>	<b>88,0 kg</b>	<b>88,0 kg</b>
<b>Gesamthöhe Grundbausatz</b>	<b>340 mm</b>	<b>340 mm</b>



## QualityBox PC EK358

### Rahmen

Lichtes Maß: 400 x 400 mm

Äußeres Maß: 540 x 540 mm

220 mm

70 mm



#### Rahmen 220 mm

Art.-Nr.: 06 358 0052E

3 x Ø 110

3 x Ø 110

Gewicht: 8,5 kg



#### Rahmen 70 mm

Art.-Nr.: 06 358 0058E

3 x Ø 50

3 x Ø 50

Gewicht: 4,0 kg



#### Rahmen 220 mm überbaubar

Art.-Nr.: 06 358 0073E

3 x Ø 110

1 x Rechteck

Gewicht: 7,5 kg



#### Rahmen 70 mm überbaubar

Art.-Nr.: 06 358 0358E

2 x überbaubar / 1 x Ø 50

3 x Ø 50

Gewicht: 3,5 kg



#### Rahmen 220 mm überbaubar

Art.-Nr.: 06 358 0072E

1 x Rechteck

1 x Rechteck

Gewicht: 6,0 kg



#### Rahmen 70 mm überbaubar

Art.-Nr.: 06 358 0359E

2 x überbaubar / 1 x Ø 50

2 x überbaubar / 1 x Ø 50

Gewicht: 3,5 kg

## QualityBox PC EK358

Bestellnummern

Lichtes Maß: 400 x 400 mm  
Äußeres Maß: 540 x 540 mm

Schacht mit Deckel aus Gusseisen, verriegelbar <sup>4</sup>	Bestellnummer
Grundbausatz B 125 unverriegelt, Riegel nachrüstbar	06 358 1151
Grundbausatz D 400, Verriegelung Sechskant	06 358 1150
Grundbausatz D 400, Verriegelung Innensechskant	06 358 1249
Grundbausatz D 400, Verriegelung LIC-LOCK	06 358 1164
Grundbausatz D 400, Verriegelung COLT/TELENET	06 358 1250
Zubehör für Deckel aus Gusseisen, verriegelbar	
1 x Verriegelung Sechskant	50 000 6020
1 x Verriegelung Innensechskant	50 000 6040
1 x Verriegelung LIC-LOCK	50 000 6060
1 x Verriegelung COLT/TELENET	50 000 6080
Verschlussstopfen für Verriegelung, Farbe schwarz	70 046 0716
Deckel aus Gusseisen B 125 1-teilig	70 033 9382E
Deckel aus Gusseisen D 400 1-teilig <sup>4</sup>	70 033 9483E
Stahlrahmen	70 034 5280E
Schacht mit Deckel aus Stahl ausbetoniert, verriegelbar <sup>4</sup>	Bestellnummer
Grundbausatz B 125 unverriegelt, Riegel nachrüstbar	06 358 1105
Grundbausatz D 400, Verriegelung Sechskant	06 358 1106
Grundbausatz D 400, Verriegelung Innensechskant	06 358 1107
Grundbausatz D 400, Verriegelung LIC-LOCK	06 358 1108
Grundbausatz D 400, Verriegelung COLT/TELENET	06 358 1109
Zubehör für Deckel aus Stahl ausbetoniert, verriegelbar	
2 x Verriegelung Sechskant	50 000 6100
2 x Verriegelung Innensechskant	50 000 7100
2 x Verriegelung LIC-LOCK	50 000 8100
2 x Verriegelung COLT/TELENET	50 000 9100
Verschlussstopfen für Verriegelung, Farbe schwarz	70 046 0716
Deckel aus Stahl ausbetoniert B 125 1-teilig	70 040 6385E
Deckel aus Stahl ausbetoniert D 400 1-teilig <sup>4</sup>	70 040 6380E
Stahlrahmen	70 039 6680E
Schacht mit Deckel aus Stahl auspfasterbar, verriegelbar <sup>4</sup>	Bestellnummer
Grundbausatz B 125 unverriegelt, Riegel nachrüstbar	06 358 1034
Grundbausatz D 400, Verriegelung Sechskant	06 358 1179
Grundbausatz D 400, Verriegelung Innensechskant	06 358 1484
Grundbausatz D 400, Verriegelung LIC-LOCK	06 358 1208
Grundbausatz D 400, Verriegelung COLT/TELENET	06 358 1703
Zubehör für Deckel aus Stahl auspfasterbar, verriegelbar	
2 x Verriegelung Sechskant	50 000 6150
2 x Verriegelung Innensechskant	50 000 6160
2 x Verriegelung LIC-LOCK	50 000 6170
2 x Verriegelung COLT/TELENET	50 000 6180
Verschlussstopfen für Verriegelung, Farbe schwarz	70 046 0716
Deckel aus Stahl auspfasterbar B 125 1-teilig	70 088 1725E
Deckel aus Stahl auspfasterbar D 400 1-teilig <sup>4</sup>	70 088 1700E
Stahlrahmen	70 088 1720E
Für alle Grundbausätze	Bestellnummer
Kopfraumen, Höhe 140 mm	06 358 0082E
Bodenplatte, Höhe 5 mm	06 358 0054E

## QualityBox PC EK368

### Grundbausätze

Lichtes Maß: 400 x 650 mm

Äußeres Maß: 550 x 790 mm

#### Grundbausatz mit Deckel aus Gusseisen:

Lichte Höhe: 139 mm

Prüfklassen nach DIN EN 124	B 125 <sup>2</sup>	D 400 <sup>3</sup>
Deckel	30,0 kg	41,0 kg
Stahlrahmen feuerverzinkt	16,5 kg	16,5 kg
Kopfrahm (Standardhöhe)	11,0 kg	11,0 kg
Bodenplatte	2,0 kg	2,0 kg
<b>Gesamtgewicht Grundbausatz</b>	<b>59,5 kg</b>	<b>70,5 kg</b>
<b>Gesamthöhe Grundbausatz</b>	<b>240 mm</b>	<b>240 mm</b>



#### Grundbausatz mit Deckel aus Stahl ausbetoniert:

Lichte Höhe: 190 mm

Prüfklassen nach DIN EN 124	B 125 <sup>2</sup>	D 400 <sup>3</sup>
Deckel	74,5 kg	74,5 kg
Stahlrahmen feuerverzinkt	25,0 kg	25,0 kg
Kopfrahm (Standardhöhe)	11,0 kg	11,0 kg
Bodenplatte	2,0 kg	2,0 kg
<b>Gesamtgewicht Grundbausatz</b>	<b>112,5 kg</b>	<b>112,5 kg</b>
<b>Gesamthöhe Grundbausatz</b>	<b>295 mm</b>	<b>295 mm</b>



#### Grundbausatz mit Deckel aus Stahl auspflasterbar: (auspflasterbare Höhe 45 mm)

Lichte Höhe: 190 mm

Prüfklassen nach DIN EN 124	B 125 <sup>2</sup>	D 400 <sup>3</sup>
Deckel (ohne Auspflasterung)	80,0 kg	80,0 kg
Stahlrahmen feuerverzinkt	30,5 kg	30,5 kg
Kopfrahm (Standardhöhe)	11,0 kg	11,0 kg
Bodenplatte	2,0 kg	2,0 kg
<b>Gesamtgewicht Grundbausatz</b>	<b>123,5 kg</b>	<b>123,5 kg</b>
<b>Gesamthöhe Grundbausatz</b>	<b>340 mm</b>	<b>340 mm</b>

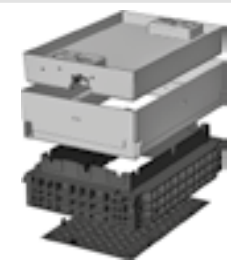

# QualityBox PC EK368

## Rahmen

Lichtes Maß: 400 x 650 mm

Äußeres Maß: 550 x 790 mm

220 mm

70 mm



### Rahmen 220 mm

Art.-Nr.: 06 368 0052E

3 x Ø 110

4 x Ø 110

Gewicht: 12,0 kg



### Rahmen 70 mm

Art.-Nr.: 06 368 0058E

3 x Ø 50

6 x Ø 50

Gewicht: 5,0 kg



### Rahmen 220 mm überbaubar

Art.-Nr.: 06 368 0073E

1 x Rechteck

4 x Ø 110

Gewicht: 11,0 kg



### Rahmen 70 mm überbaubar

Art.-Nr.: 06 368 0358E

2 x überbaubar / 1 x Ø 50

6 x Ø 50

Gewicht: 5,0 kg



### Rahmen 220 mm überbaubar

Art.-Nr.: 06 368 0074E

3 x Ø 110

2 x Rechteck

Gewicht: 11,0 kg



### Rahmen 70 mm überbaubar

Art.-Nr.: 06 368 0360E

3 x Ø 50

4 x überbaubar / 2 x Ø 50

Gewicht: 5,0 kg



### Rahmen 220 mm überbaubar

Art.-Nr.: 06 368 0072E

1 x Rechteck

2 x Rechteck

Gewicht: 10,0 kg



### Rahmen 70 mm überbaubar

Art.-Nr.: 06 368 0359E

2 x überbaubar / 1 x Ø 50

4 x überbaubar / 2 x Ø 50

Gewicht: 4,5 kg



## QualityBox PC EK368

Lichtes Maß: 400 x 650 mm  
Äußeres Maß: 550 x 790 mm

Schacht mit Deckel aus Gusseisen, verriegelbar <sup>4</sup>	Bestellnummer
Grundbausatz B 125 unverriegelt, Riegel nachrüstbar	06 368 1349
Grundbausatz D 400, Verriegelung Sechskant	06 368 1336
Grundbausatz D 400, Verriegelung Innensechskant	06 368 1528
Grundbausatz D 400, Verriegelung LIC-LOCK	06 368 1529
Grundbausatz D 400, Verriegelung COLT/TELENET	06 368 1530
Zubehör für Deckel aus Gusseisen, verriegelbar	
1 x Verriegelung Sechskant	50 000 6020
1 x Verriegelung Innensechskant	50 000 6040
1 x Verriegelung LIC-LOCK	50 000 6060
1 x Verriegelung COLT/TELENET	50 000 6080
Verschlussstopfen für Verriegelung, Farbe schwarz	70 046 0716
Deckel aus Gusseisen B 125 1-teilig	70 034 0282E
Deckel aus Gusseisen D 400 1-teilig <sup>4</sup>	70 034 0181E
Stahlrahmen	70 034 5380E
Schacht mit Deckel aus Stahl ausbetoniert, verriegelbar <sup>4</sup>	Bestellnummer
Grundbausatz B 125 unverriegelt, Riegel nachrüstbar	06 368 1213
Grundbausatz D 400, Verriegelung Sechskant	06 368 1214
Grundbausatz D 400, Verriegelung Innensechskant	06 368 1215
Grundbausatz D 400, Verriegelung LIC-LOCK	06 368 1216
Grundbausatz D 400, Verriegelung COLT/TELENET	06 368 1217
Zubehör für Deckel aus Stahl ausbetoniert, verriegelbar	
2 x Verriegelung Sechskant	50 000 6100
2 x Verriegelung Innensechskant	50 000 7100
2 x Verriegelung LIC-LOCK	50 000 8100
2 x Verriegelung COLT/TELENET	50 000 9100
Verschlussstopfen für Verriegelung, Farbe schwarz	70 046 0716
Deckel aus Stahl ausbetoniert B 125 1-teilig	70 046 3050E
Deckel aus Stahl ausbetoniert D 400 1-teilig <sup>4</sup>	70 046 3000E
Stahlrahmen	70 039 6880E
Schacht mit Deckel aus Stahl auspflasterbar, verriegelbar <sup>4</sup>	Bestellnummer
Grundbausatz B 125 unverriegelt, Riegel nachrüstbar	06 368 1062
Grundbausatz D 400, Verriegelung Sechskant	06 368 1459
Grundbausatz D 400, Verriegelung Innensechskant	06 368 1023
Grundbausatz D 400, Verriegelung LIC-LOCK	06 368 2114
Grundbausatz D 400, Verriegelung COLT/TELENET	06 368 2180
Zubehör für Deckel aus Stahl auspflasterbar, verriegelbar	
2 x Verriegelung Sechskant	50 000 6150
2 x Verriegelung Innensechskant	50 000 6160
2 x Verriegelung LIC-LOCK	50 000 6170
2 x Verriegelung COLT/TELENET	50 000 6180
Verschlussstopfen für Verriegelung, Farbe schwarz	70 046 0716
Deckel aus Stahl auspflasterbar B 125 1-teilig	70 088 1825E
Deckel aus Stahl auspflasterbar D 400 1-teilig <sup>4</sup>	70 088 1800E
Stahlrahmen	70 088 1820E
Für alle Grundbausätze	Bestellnummer
Kopfrahm, Höhe 140 mm	06 368 0082E
Bodenplatte, Höhe 5 mm	06 368 0054E

## QualityBox PC EK378

### Grundbausätze

Lichtes Maß: 400 x 800 mm

Äußeres Maß: 560 x 940 mm

#### Grundbausatz mit Deckel aus Gusseisen:

Lichte Höhe: 139 mm

Prüfklassen nach DIN EN 124	B 125 <sup>2</sup>	D 400 <sup>3</sup>
Deckel	31,5 kg	45,0 kg
Stahlrahmen feuerverzinkt	18,5 kg	18,5 kg
Kopfrahm (Standardhöhe)	15,0 kg	15,0 kg
Bodenplatte	2,5 kg	2,5 kg
<b>Gesamtgewicht Grundbausatz</b>	<b>67,5 kg</b>	<b>81,0 kg</b>
<b>Gesamthöhe Grundbausatz</b>	<b>240 mm</b>	<b>240 mm</b>



#### Grundbausatz mit Deckel aus Stahl ausbetoniert:

Lichte Höhe: 190 mm

Prüfklassen nach DIN EN 124	B 125 <sup>2</sup>	D 400 <sup>3</sup>
Deckel	92,0 kg	92,0 kg
Stahlrahmen feuerverzinkt	28,0 kg	28,0 kg
Kopfrahm (Standardhöhe)	15,0 kg	15,0 kg
Bodenplatte	2,5 kg	2,5 kg
<b>Gesamtgewicht Grundbausatz</b>	<b>137,5 kg</b>	<b>137,5 kg</b>
<b>Gesamthöhe Grundbausatz</b>	<b>295 mm</b>	<b>295 mm</b>

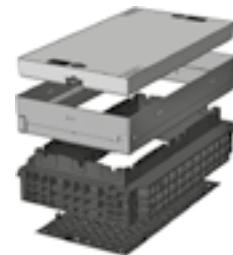

#### Grundbausatz mit Deckel aus Stahl auspfasterbar: (auspfasterbare Höhe 45 mm)

Lichte Höhe: 190 mm

Prüfklassen nach DIN EN 124	B 125 <sup>2</sup>	D 400 <sup>3</sup>
Deckel (ohne Auspfasterung)	99,0 kg	99,0 kg
Stahlrahmen feuerverzinkt	34,5 kg	34,5 kg
Kopfrahm (Standardhöhe)	15,0 kg	15,0 kg
Bodenplatte	2,5 kg	2,5 kg
<b>Gesamtgewicht Grundbausatz</b>	<b>151,0 kg</b>	<b>151,0 kg</b>
<b>Gesamthöhe Grundbausatz</b>	<b>340 mm</b>	<b>340 mm</b>

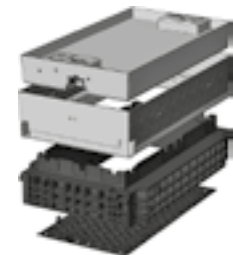

# QualityBox PC EK378

Rahmen / Variomodul

Lichtes Maß: 400 x 800 mm

Äußeres Maß: 560 x 940 mm

220 mm

70 mm

Variomodul



## Rahmen 220 mm

Art.-Nr.: 06 378 0052E

3 x Ø 110

5 x Ø 110

Gewicht: 14,5 kg



## Rahmen 70 mm

Art.-Nr.: 06 378 0058E

3 x Ø 50

6 x Ø 50

Gewicht: 6,0 kg



## Variomodul

Art.-Nr.: 06 328 0350E

LW800 3 x 160 mm



## Rahmen 220 mm überbaubar

Art.-Nr.: 06 378 0077E

1 x Rechteck

5 x Ø 110

Gewicht: 13,5 kg



## Rahmen 70 mm überbaubar

Art.-Nr.: 06 378 0358E

2 x überbaubar / 1 x Ø 50

6 x Ø 50

Gewicht: 6,0 kg



## Rahmen 220 mm überbaubar

Art.-Nr.: 06 378 0061E

3 x Ø 110

2 x Rechteck / 1 x Ø 110

Gewicht: 14,5 kg



## Rahmen 70 mm überbaubar

Art.-Nr.: 06 378 0360E

3 x Ø 50

4 x überbaubar / 2 x Ø 50

Gewicht: 6,0 kg



## Rahmen 220 mm überbaubar

Art.-Nr.: 06 378 0053E

1 x Rechteck

2 x Rechteck / 1 x Ø 110

Gewicht: 13,0 kg



## Rahmen 70 mm überbaubar

Art.-Nr.: 06 378 0359E

2 x überbaubar / 1 x Ø 50

4 x überbaubar / 2 x Ø 50

Gewicht: 6,0 kg

## QualityBox PC EK378

Bestellnummern

Lichtes Maß: 400 x 800 mm

Äußeres Maß: 560 x 940 mm

### Schacht mit Deckel aus Gusseisen, verriegelbar<sup>4</sup>

#### Bestellnummer

Grundbausatz B 125 unverriegelt, Riegel nachrüstbar	06 378 1194
Grundbausatz D 400, Verriegelung Sechskant	06 378 1219
Grundbausatz D 400, Verriegelung Innensechskant	06 378 1334
Grundbausatz D 400, Verriegelung LIC-LOCK	06 378 1335
Grundbausatz D 400, Verriegelung COLT/TELENET	06 378 1336

### Zubehör für Deckel aus Gusseisen, verriegelbar

1 x Verriegelung Sechskant	50 000 6020
1 x Verriegelung Innensechskant	50 000 6040
1 x Verriegelung LIC-LOCK	50 000 6060
1 x Verriegelung COLT/TELENET	50 000 6080
Verschlussstopfen für Verriegelung, Farbe schwarz	70 046 0716
Deckel aus Gusseisen B 125 1-teilig	70 035 0581E
Deckel aus Gusseisen D 400 1-teilig <sup>4</sup>	70 078 7100E
Stahlrahmen	70 034 5480E

### Schacht mit Deckel aus Stahl ausbetoniert, verriegelbar<sup>4</sup>

#### Bestellnummer

Grundbausatz B 125 unverriegelt, Riegel nachrüstbar	06 378 1153
Grundbausatz D 400, Verriegelung Sechskant	06 378 1154
Grundbausatz D 400, Verriegelung Innensechskant	06 378 1155
Grundbausatz D 400, Verriegelung LIC-LOCK	06 378 1156
Grundbausatz D 400, Verriegelung COLT/TELENET	06 378 1157

### Zubehör für Deckel aus Stahl ausbetoniert, verriegelbar

2 x Verriegelung Sechskant	50 000 6100
2 x Verriegelung Innensechskant	50 000 7100
2 x Verriegelung LIC-LOCK	50 000 8100
2 x Verriegelung COLT/TELENET	50 000 9100
Verschlussstopfen für Verriegelung, Farbe schwarz	70 046 0716
Deckel aus Stahl ausbetoniert B 125 1-teilig	70 045 2255E
Deckel aus Stahl ausbetoniert D 400 1-teilig <sup>4</sup>	70 045 2200E
Stahlrahmen	70 045 2100E

### Schacht mit Deckel aus Stahl auspflasterbar, verriegelbar<sup>4</sup>

#### Bestellnummer

Grundbausatz B 125 unverriegelt, Riegel nachrüstbar	06 378 1038
Grundbausatz D 400, Verriegelung Sechskant	06 378 1337
Grundbausatz D 400, Verriegelung Innensechskant	06 378 1101
Grundbausatz D 400, Verriegelung LIC-LOCK	06 378 1344
Grundbausatz D 400, Verriegelung COLT/TELENET	06 378 1102

### Zubehör für Deckel aus Stahl auspflasterbar, verriegelbar

2 x Verriegelung Sechskant	50 000 6150
2 x Verriegelung Innensechskant	50 000 6160
2 x Verriegelung LIC-LOCK	50 000 6170
2 x Verriegelung COLT/TELENET	50 000 6180
Verschlussstopfen für Verriegelung, Farbe schwarz	70 046 0716
Deckel aus Stahl auspflasterbar B 125 1-teilig	70 088 1925E
Deckel aus Stahl auspflasterbar D 400 1-teilig <sup>4</sup>	70 088 1900E
Stahlrahmen	70 088 1920E

### Für alle Grundbausätze

#### Bestellnummer

Kopfraumen, Höhe 140 mm	06 378 0082E
Bodenplatte, Höhe 5 mm	06 378 0054E

## QualityBox PC EK478

Lichtes Maß: 400 x 1165 mm

Äußeres Maß: 590 x 1300 mm

### Grundbausatz mit Deckel aus Gusseisen:

Lichte Höhe: 139 mm

Prüfklassen nach DIN EN 124	<b>D 400<sup>3</sup></b>
Abdeckung, gesamt	70,0 kg
Deckel	35,0 kg
Stahlrahmen feuerverzinkt	23,5 kg
Kopfrahm (Standardhöhe)	16,0 kg
Bodenplatte	4,0 kg
<b>Gesamtgewicht Grundbausatz</b>	<b>113,5 kg</b>
<b>Gesamthöhe Grundbausatz</b>	<b>240 mm</b>



### Grundbausatz mit Deckel aus Stahl ausbetoniert:

Lichte Höhe: 190 mm

Prüfklassen nach DIN EN 124	<b>B 125<sup>2</sup></b>	<b>D 400<sup>3</sup></b>
Abdeckung, gesamt	129,0 kg	129,0 kg
Deckel	64,5 kg	64,5 kg
Stahlrahmen feuerverzinkt	36,0 kg	36,0 kg
Kopfrahm (Standardhöhe)	16,0 kg	16,0 kg
Bodenplatte	4,0 kg	4,0 kg
<b>Gesamtgewicht Grundbausatz</b>	<b>185,0 kg</b>	<b>185,0 kg</b>
<b>Gesamthöhe Grundbausatz</b>	<b>295 mm</b>	<b>295 mm</b>

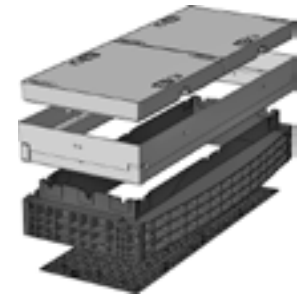

### Grundbausatz mit Deckel aus Stahl auspflasterbar: (auspflasterbare Höhe 45 mm)

Lichte Höhe: 190 mm

Prüfklassen nach DIN EN 124	<b>B 125<sup>2</sup></b>	<b>D 400<sup>3</sup></b>
Abdeckung, gesamt (ohne Auspflasterung)	140,0 kg	140,0 kg
Deckel (ohne Auspflasterung)	70,0 kg	70,0 kg
Stahlrahmen feuerverzinkt	43,5 kg	43,5 kg
Kopfrahm (Standardhöhe)	16,0 kg	16,0 kg
Bodenplatte	4,0 kg	4,0 kg
<b>Gesamtgewicht Grundbausatz</b>	<b>203,5 kg</b>	<b>203,5 kg</b>
<b>Gesamthöhe Grundbausatz</b>	<b>340 mm</b>	<b>340 mm</b>



# QualityBox PC EK478

Rahmen / Variomodul

Lichtes Maß: 400 x 1165 mm

Äußeres Maß: 590 x 1300 mm

220 mm

70 mm

Variomodul



**Rahmen 220 mm**

Art.-Nr.: 06 478 0052E

3 x Ø 110

6 x Ø 110 / 2 x Ø 160

Gewicht: 21,5 kg



**Rahmen 70 mm**

Art.-Nr.: 06 478 0058E

3 x Ø 50

6 x Ø 50

Gewicht: 8,5 kg



**Variomodul**

Art.-Nr.: 06 338 0350E

LW1165 4 x 160 mm



**Rahmen 220 mm überbaubar**

Art.-Nr.: 06 478 0073E

1 x Rechteck

6 x Ø 110 / 2 x Ø 160

Gewicht: 20,5 kg



**Rahmen 70 mm überbaubar**

Art.-Nr.: 06 478 0358E

2 x überbaubar / 1 x Ø 50

6 x Ø 50

Gewicht: 8,5 kg



**Rahmen 220 mm überbaubar**

Art.-Nr.: 06 478 0061E

3 x Ø 110

3 x 110 / 2x Rechteck

Gewicht: 25,5 kg



**Rahmen 70 mm überbaubar**

Art.-Nr.: 06 478 0360E

3 x Ø 50

4 x überbaubar / 2 x Ø 50

Gewicht: 8,5 kg



**Rahmen 220 mm überbaubar**

Art.-Nr.: 06 478 0056E

3 x 110 / 2x Rechteck

1 x Rechteck

Gewicht: 24,5 kg



**Rahmen 70 mm überbaubar**

Art.-Nr.: 06 478 0359E

2 x überbaubar / 1 x Ø 50

4 x überbaubar / 2 x Ø 50

Gewicht: 8,5 kg



## QualityBox PC EK478

Lichtes Maß: 400 x 1165 mm  
Äußeres Maß: 590 x 1300 mm

Schacht mit Deckel aus Gusseisen, verriegelbar <sup>4</sup>	Bestellnummer
Grundbausatz D 400, Verriegelung Sechskant	06 478 1149
Grundbausatz D 400, Verriegelung Innensechskant	06 478 1213
Grundbausatz D 400, Verriegelung LIC-LOCK	06 478 1214
Grundbausatz D 400, Verriegelung COLT/TELENET	06 478 1215
<b>Zubehör für Deckel aus Gusseisen, verriegelbar</b>	
1 x Verriegelung Sechskant	50 000 6020
1 x Verriegelung Innensechskant	50 000 6040
1 x Verriegelung LIC-LOCK	50 000 6060
1 x Verriegelung COLT/TELENET	50 000 6080
Verschlussstopfen für Verriegelung, Farbe schwarz	70 046 0716
Deckel aus Gusseisen D 400 2-teilig <sup>4</sup>	70 052 0020E
Stahlrahmen	70 034 5980E
Schacht mit Deckel aus Stahl ausbetoniert, verriegelbar <sup>4</sup>	Bestellnummer
Grundbausatz B 125 unverriegelt, Riegel nachrüstbar	06 478 1093
Grundbausatz D 400, Verriegelung Sechskant	06 478 1094
Grundbausatz D 400, Verriegelung Innensechskant	06 478 1095
Grundbausatz D 400, Verriegelung LIC-LOCK	06 478 1096
Grundbausatz D 400, Verriegelung COLT/TELENET	06 478 1097
<b>Zubehör für Deckel aus Stahl ausbetoniert, verriegelbar</b>	
4 x Verriegelung Sechskant	50 000 6200
4 x Verriegelung Innensechskant	50 000 7200
4 x Verriegelung LIC-LOCK	50 000 8200
4 x Verriegelung COLT/TELENET	50 000 9200
Verschlussstopfen für Verriegelung, Farbe schwarz	70 046 0716
Deckel aus Stahl ausbetoniert B 125 2-teilig	70 040 6775E
Deckel aus Stahl ausbetoniert D 400 2-teilig <sup>4</sup>	70 040 6770E
Stahlrahmen	70 039 7080E
Schacht mit Deckel aus Stahl auspflasterbar, verriegelbar <sup>4</sup>	Bestellnummer
Grundbausatz B 125 unverriegelt, Riegel nachrüstbar	06 478 1034
Grundbausatz D 400, Verriegelung Sechskant	06 478 1212
Grundbausatz D 400, Verriegelung Innensechskant	06 478 1350
Grundbausatz D 400, Verriegelung LIC-LOCK	06 478 1650
Grundbausatz D 400, Verriegelung COLT/TELENET	06 478 1216
<b>Zubehör für Deckel aus Stahl auspflasterbar, verriegelbar</b>	
4 x Verriegelung Sechskant	50 000 6300
4 x Verriegelung Innensechskant	50 000 7300
4 x Verriegelung LIC-LOCK	50 000 8300
4 x Verriegelung COLT/TELENET	50 000 9300
Verschlussstopfen für Verriegelung, Farbe schwarz	70 046 0716
Deckel aus Stahl auspflasterbar B 125 2-teilig	70 088 2025E
Deckel aus Stahl auspflasterbar D 400 2-teilig <sup>4</sup>	70 088 2000E
Stahlrahmen	70 088 2020E
Für alle Grundbausätze	Bestellnummer
Kopfraumen, Höhe 140 mm	06 478 0082E
Bodenplatte, Höhe 5 mm	06 478 0054E

# QualityBox PC EK628

## Grundbausätze

Lichtes Maß: 400 x 1600 mm

Äußeres Maß: 550 x 1730 mm

### Grundbausatz mit Deckel aus Gusseisen:

Lichte Höhe: 190 mm

Prüfklassen nach DIN EN 124	<b>D 400<sup>3</sup></b>
Abdeckung, gesamt	95,0 kg
Deckel	47,5 kg
Stahlrahmen feuerverzinkt	29,5 kg
Kopfrahm (Standardhöhe)	43,5 kg
Bodenplatte	5,0 kg
<b>Gesamtgewicht Grundbausatz</b>	<b>173,0 kg</b>
<b>Gesamthöhe Grundbausatz</b>	<b>240 mm</b>



### Grundbausatz mit Deckel aus Stahl ausbetoniert:

Lichte Höhe: 190 mm

Prüfklassen nach DIN EN 124	<b>B 125<sup>2</sup></b>	<b>D 400<sup>3</sup></b>
Abdeckung, gesamt	173,0 kg	173,0 kg
Deckel	86,5 kg	86,5 kg
Stahlrahmen feuerverzinkt	45,0 kg	45,0 kg
Kopfrahm (Standardhöhe)	43,5 kg	43,5 kg
Bodenplatte	5,0 kg	5,0 kg
<b>Gesamtgewicht Grundbausatz</b>	<b>266,5 kg</b>	<b>266,5 kg</b>
<b>Gesamthöhe Grundbausatz</b>	<b>295 mm</b>	<b>295 mm</b>

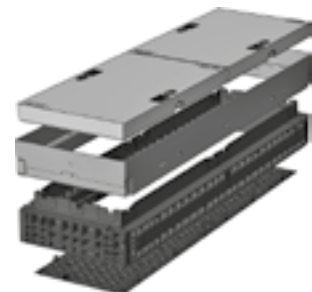

### Grundbausatz mit Deckel aus Stahl auspfasterbar: (auspfasterbare Höhe 45 mm)

Lichte Höhe: 190 mm

Prüfklassen nach DIN EN 124	<b>B 125<sup>2</sup></b>	<b>D 400<sup>3</sup></b>
Abdeckung, gesamt (ohne Auspflasterung)	185,0 kg	185,0 kg
Deckel (ohne Auspflasterung)	92,5 kg	92,5 kg
Stahlrahmen feuerverzinkt	56,0 kg	56,0 kg
Kopfrahm (Standardhöhe)	43,5 kg	43,5 kg
Bodenplatte	5,0 kg	5,0 kg
<b>Gesamtgewicht Grundbausatz</b>	<b>289,5 kg</b>	<b>289,5 kg</b>
<b>Gesamthöhe Grundbausatz</b>	<b>340 mm</b>	<b>340 mm</b>

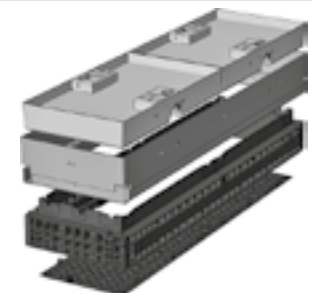

# QualityBox PC EK628

Rahmen / Variomodul

Lichtes Maß: 400 x 1600 mm

Äußeres Maß: 550 x 1730 mm

220 mm

70 mm

Variomodul



**Rahmen 220 mm**

Art.-Nr.: 06 628 0052E

3 x Ø 110

8 x Ø 110

Gewicht: 52,0 kg



**Rahmen 70 mm**

Art.-Nr.: 06 628 0058E

3 x Ø 50

Gewicht: 18,5 kg



**Variomodul**

Art.-Nr.: 06 618 0350E

LW1600 6 x 160 mm



**Rahmen 220 mm überbaubar**

Art.-Nr.: 06 628 0076E

1 x Rechteck

8 x Ø 110

Gewicht: 50,5 kg



**Rahmen 70 mm überbaubar**

Art.-Nr.: 06 628 0358E

2 x überbaubar / 1 x Ø 50

Gewicht: 18,0 kg



**Rahmen 220 mm überbaubar**

Art.-Nr.: 06 628 0074E

3 x Ø 110

4 x Rechteck

Gewicht: 46,0 kg



**Rahmen 220 mm überbaubar**

Art.-Nr.: 06 628 0073E

1 x Rechteck

4 x Rechteck

Gewicht: 45,0 kg

## QualityBox PC EK628

Lichtes Maß: 400 x 1600 mm

Äußeres Maß: 550 x 1730 mm

<b>Schacht mit Deckel aus Gusseisen, verriegelbar<sup>4</sup></b>	<b>Bestellnummer</b>
Grundbausatz D 400, Verriegelung Sechskant	06 628 1204
Grundbausatz D 400, Verriegelung Innensechskant	06 628 1205
Grundbausatz D 400, Verriegelung LIC-LOCK	06 628 1206
Grundbausatz D 400, Verriegelung COLT/TELENET	06 628 1207
<b>Zubehör für Deckel aus Gusseisen, verriegelbar</b>	
1 x Verriegelung Sechskant	50 000 6020
1 x Verriegelung Innensechskant	50 000 6040
1 x Verriegelung LIC-LOCK	50 000 6060
1 x Verriegelung COLT/TELENET	50 000 6080
Verschlussstopfen für Verriegelung, Farbe schwarz	70 046 0716
Deckel aus Gusseisen D 400 2-teilig <sup>4</sup>	70 078 7150E
Stahlrahmen	70 040 9704E
<b>Schacht mit Deckel aus Stahl ausbetoniert, verriegelbar<sup>4</sup></b>	<b>Bestellnummer</b>
Grundbausatz B 125 unverriegelt, Riegel nachrüstbar	06 628 1029
Grundbausatz D 400, Verriegelung Sechskant	06 628 1030
Grundbausatz D 400, Verriegelung Innensechskant	06 628 1031
Grundbausatz D 400, Verriegelung LIC-LOCK	06 628 1032
Grundbausatz D 400, Verriegelung COLT/TELENET	06 628 1033
<b>Zubehör für Deckel aus Stahl ausbetoniert, verriegelbar</b>	
4 x Verriegelung Sechskant	50 000 6200
4 x Verriegelung Innensechskant	50 000 7200
4 x Verriegelung LIC-LOCK	50 000 8200
4 x Verriegelung COLT/TELENET	50 000 9200
Verschlussstopfen für Verriegelung, Farbe schwarz	70 046 0716
Deckel aus Stahl ausbetoniert B 125 2-teilig	70 046 1275E
Deckel aus Stahl ausbetoniert D 400 2-teilig <sup>4</sup>	70 046 1270E
Stahlrahmen	70 046 0705E
<b>Schacht mit Deckel aus Stahl ausplasterbar, verriegelbar<sup>4</sup></b>	<b>Bestellnummer</b>
Grundbausatz B 125 unverriegelt, Riegel nachrüstbar	06 628 1049
Grundbausatz D 400, Verriegelung Sechskant	06 628 1156
Grundbausatz D 400, Verriegelung Innensechskant	06 628 1061
Grundbausatz D 400, Verriegelung LIC-LOCK	06 628 1216
Grundbausatz D 400, Verriegelung COLT/TELENET	06 628 1217
<b>Zubehör für Deckel aus Stahl ausplasterbar, verriegelbar</b>	
4 x Verriegelung Sechskant	50 000 6300
4 x Verriegelung Innensechskant	50 000 7300
4 x Verriegelung LIC-LOCK	50 000 8300
4 x Verriegelung COLT/TELENET	50 000 9300
Verschlussstopfen für Verriegelung, Farbe schwarz	70 046 0716
Deckel aus Stahl ausplasterbar B 125 2-teilig	70 088 2125E
Deckel aus Stahl ausplasterbar D 400 2-teilig <sup>4</sup>	70 088 2100E
Stahlrahmen	70 088 2120E
<b>Für alle Grundbausätze</b>	<b>Bestellnummer</b>
Kopfraumen, Höhe 140 mm	06 628 0082E
Bodenplatte, Höhe 5 mm	06 628 0054E

## QualityBox PC EK288

### Grundbausätze

Lichtes Maß: 550 x 550 mm

Äußeres Maß: 695 x 695 mm

#### Grundbausatz mit Deckel aus Gusseisen:

Lichte Höhe: 139 mm

Prüfklassen nach DIN EN 124	B 125 <sup>2</sup>	D 400 <sup>3</sup>
Deckel	48,0 kg	48,0 kg
Stahlrahmen feuerverzinkt	17,0 kg	17,0 kg
Kopfrahm (Standardhöhe)	10,0 kg	10,0 kg
Bodenplatte	2,5 kg	2,5 kg
<b>Gesamtgewicht Grundbausatz</b>	<b>77,5 kg</b>	<b>77,5 kg</b>
<b>Gesamthöhe Grundbausatz</b>	<b>240 mm</b>	<b>240 mm</b>

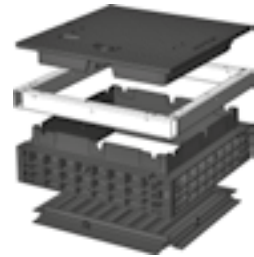

#### Grundbausatz mit Deckel aus Stahl ausbetoniert:

Lichte Höhe: 190 mm

Prüfklassen nach DIN EN 124	B 125 <sup>2</sup>	D 400 <sup>3</sup>
Deckel	90,0 kg	90,0 kg
Stahlrahmen feuerverzinkt	26,5 kg	26,5 kg
Kopfrahm (Standardhöhe)	10,0 kg	10,0 kg
Bodenplatte	2,5 kg	2,5 kg
<b>Gesamtgewicht Grundbausatz</b>	<b>129,0 kg</b>	<b>129,0 kg</b>
<b>Gesamthöhe Grundbausatz</b>	<b>295 mm</b>	<b>295 mm</b>

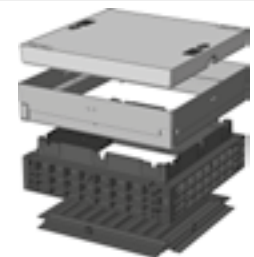

#### Grundbausatz mit Deckel aus Stahl auspflasterbar: (auspflasterbare Höhe 45 mm)

Lichte Höhe: 190 mm

Prüfklassen nach DIN EN 124	B 125 <sup>2</sup>	D 400 <sup>3</sup>
Deckel (ohne Auspflasterung)	95,0 kg	95,0 kg
Stahlrahmen feuerverzinkt	32,0 kg	32,0 kg
Kopfrahm (Standardhöhe)	10,0 kg	10,0 kg
Bodenplatte	2,5 kg	2,5 kg
<b>Gesamtgewicht Grundbausatz</b>	<b>139,5 kg</b>	<b>139,5 kg</b>
<b>Gesamthöhe Grundbausatz</b>	<b>340 mm</b>	<b>340 mm</b>

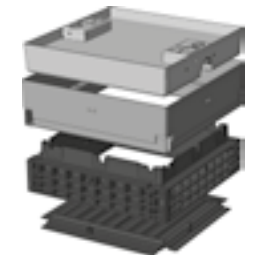

# QualityBox PC EK288

Rahmen / Variomodul

Lichtes Maß: 550 x 550 mm

Äußeres Maß: 695 x 695 mm

220 mm

70 mm

350 mm / Variomodul



## Rahmen 220 mm

Art.-Nr.: 06 288 0053E

3 x Ø 110

3 x Ø 110

Gewicht: 12,5 kg



## Rahmen 70 mm

Art.-Nr.: 06 288 0058E

5 x Ø 50

5 x Ø 50

Gewicht: 6,0 kg



## Rahmen 350 mm

Art.-Nr.: 06 288 0059E

6 x Ø30 / 3 x Ø 110 / 2 x Ø 160

6 x Ø30 / 3 x Ø 110 / 2 x Ø 160

Gewicht: 22,0 kg



## Rahmen 220 mm überbaubar

Art.-Nr.: 06 288 0083E

3 x Ø 110

4 x Ø 50 / 1 x Rechteck

Gewicht: 13,0 kg



## Rahmen 70 mm überbaubar

Art.-Nr.: 06 288 0358E

4 x überbaubar / 1 x Ø 50

5 x Ø 50

Gewicht: 5,0 kg



## Variomodul

Art.-Nr.: Art.-Nr.: 06 278 0351E

LW550 2 x 160 mm



## Rahmen 220 mm überbaubar

Art.-Nr.: 06 288 0084E

4 x Ø 50 / 1 x Rechteck

1 x Rechteck

Gewicht: 13,0 kg



## Rahmen 70 mm überbaubar

Art.-Nr.: 06 288 0359E

4 x überbaubar / 1 x Ø 50

4 x überbaubar / 1 x Ø 50

Gewicht: 4,5 kg



## QualityBox PC EK288

Bestellnummern

Lichtes Maß: 550 x 550 mm

Äußeres Maß: 695 x 695 mm

<b>Schacht mit Deckel aus Gusseisen, verriegelbar<sup>4</sup></b>	<b>Bestellnummer</b>
Grundbausatz B 125 unverriegelt, Riegel nachrüstbar	06 288 2355
Grundbausatz D 400, Verriegelung Sechskant	06 288 2326
Grundbausatz D 400, Verriegelung Innensechskant	06 288 2488
Grundbausatz D 400, Verriegelung LIC-LOCK	06 288 2539
Grundbausatz D 400, Verriegelung COLT/TELENET	06 288 2607
<b>Zubehör für Deckel aus Gusseisen, verriegelbar</b>	
1 x Verriegelung Sechskant	50 000 6020
1 x Verriegelung Innensechskant	50 000 6040
1 x Verriegelung LIC-LOCK	50 000 6060
1 x Verriegelung COLT/TELENET	50 000 6080
Verschlussstopfen für Verriegelung, Farbe schwarz	70 046 0716
Deckel aus Gusseisen B 125 1-teilig	70 034 3581E
Deckel aus Gusseisen D 400 1-teilig <sup>4</sup>	70 034 3580E
Stahlrahmen	70 034 4980E
<b>Schacht mit Deckel aus Stahl ausbetoniert, verriegelbar<sup>4</sup></b>	<b>Bestellnummer</b>
Grundbausatz B 125 unverriegelt, Riegel nachrüstbar	06 288 2281
Grundbausatz D 400, Verriegelung Sechskant	06 288 2282
Grundbausatz D 400, Verriegelung Innensechskant	06 288 2283
Grundbausatz D 400, Verriegelung LIC-LOCK	06 288 2284
Grundbausatz D 400, Verriegelung COLT/TELENET	06 288 2285
<b>Zubehör für Deckel aus Stahl ausbetoniert, verriegelbar</b>	
2 x Verriegelung Sechskant	50 000 6100
2 x Verriegelung Innensechskant	50 000 7100
2 x Verriegelung LIC-LOCK	50 000 8100
2 x Verriegelung COLT/TELENET	50 000 9100
Verschlussstopfen für Verriegelung, Farbe schwarz	70 046 0716
Deckel aus Stahl ausbetoniert B 125 1-teilig	70 040 2685E
Deckel aus Stahl ausbetoniert D 400 1-teilig <sup>4</sup>	70 040 2680E
Stahlrahmen	70 039 7180E
<b>Schacht mit Deckel aus Stahl auspfasterbar, verriegelbar<sup>4</sup></b>	<b>Bestellnummer</b>
Grundbausatz B 125 unverriegelt, Riegel nachrüstbar	06 288 2134
Grundbausatz D 400, Verriegelung Sechskant	06 288 2444
Grundbausatz D 400, Verriegelung Innensechskant	06 288 2761
Grundbausatz D 400, Verriegelung LIC-LOCK	06 288 2927
Grundbausatz D 400, Verriegelung COLT/TELENET	06 288 1104
<b>Zubehör für Deckel aus Stahl auspfasterbar, verriegelbar</b>	
2 x Verriegelung Sechskant	50 000 6150
2 x Verriegelung Innensechskant	50 000 6160
2 x Verriegelung LIC-LOCK	50 000 6170
2 x Verriegelung COLT/TELENET	50 000 6180
Verschlussstopfen für Verriegelung, Farbe schwarz	70 046 0716
Deckel aus Stahl auspfasterbar B 125 1-teilig	70 088 2225E
Deckel aus Stahl auspfasterbar D 400 1-teilig <sup>4</sup>	70 088 2200E
Stahlrahmen	70 088 2220E
<b>Für alle Grundbausätze</b>	<b>Bestellnummer</b>
Kopfraumen, Höhe 66 mm	06 288 0091E
Kopfraumen, Höhe 140 mm	06 288 0082E
Bodenplatte, Höhe 5 mm	06 288 0054E

# QualityBox PC EK338

## Grundbausätze

Lichtes Maß: 550 x 1165 mm

Äußeres Maß: 745 x 1305 mm

### Grundbausatz mit Deckel aus Gusseisen:

Lichte Höhe: 139 mm

Prüfklassen nach DIN EN 124	B 125 <sup>2</sup>	D 400 <sup>3</sup>
Abdeckung, gesamt	68,5 kg	96,5 kg
Deckel	34,5 kg	48,5 kg
Stahlrahmen feuerverzinkt	25,5 kg	25,5 kg
Kopfrahm (Standardhöhe)	17,5 kg	17,5 kg
Bodenplatte	5,0 kg	5,0 kg
<b>Gesamtgewicht Grundbausatz</b>	<b>116,5 kg</b>	<b>144,5 kg</b>
<b>Gesamthöhe Grundbausatz</b>	<b>240 mm</b>	<b>240 mm</b>



### Grundbausatz mit Deckel aus Stahl ausbetoniert:

Lichte Höhe: 190 mm

Prüfklassen nach DIN EN 124	B 125 <sup>2</sup>	D 400 <sup>3</sup>
Abdeckung, gesamt	173,0 kg	173,0 kg
Deckel	86,5 kg	86,5 kg
Stahlrahmen feuerverzinkt	39,0 kg	39,0 kg
Kopfrahm (Standardhöhe)	17,5 kg	17,5 kg
Bodenplatte	5,0 kg	5,0 kg
<b>Gesamtgewicht Grundbausatz</b>	<b>234,5 kg</b>	<b>234,5 kg</b>
<b>Gesamthöhe Grundbausatz</b>	<b>295 mm</b>	<b>295 mm</b>

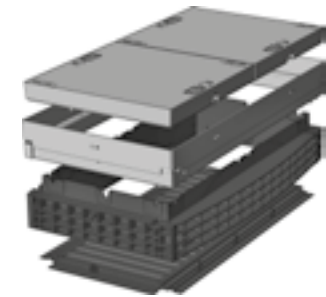

### Grundbausatz mit Deckel aus Stahl auspflasterbar: (auspflasterbare Höhe 45 mm)

Lichte Höhe: 190 mm

Prüfklassen nach DIN EN 124	B 125 <sup>2</sup>	D 400 <sup>3</sup>
Abdeckung, gesamt (ohne Auspflasterung)	186,0 kg	186,0 kg
Deckel (ohne Auspflasterung)	93,0 kg	93,0 kg
Stahlrahmen feuerverzinkt	47,5 kg	47,5 kg
Kopfrahm (Standardhöhe)	17,5 kg	17,5 kg
Bodenplatte	5,0 kg	5,0 kg
<b>Gesamtgewicht Grundbausatz</b>	<b>256,0 kg</b>	<b>256,0 kg</b>
<b>Gesamthöhe Grundbausatz</b>	<b>340 mm</b>	<b>340 mm</b>

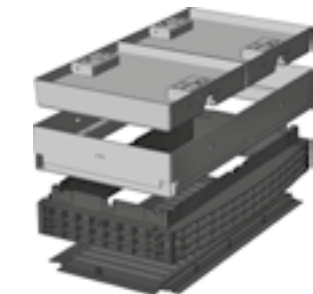

# QualityBox PC EK338

Rahmen / Variomodul

Lichtes Maß: 550 x 1165 mm

Äußeres Maß: 745 x 1305 mm

220 mm

70 mm

Variomodul



## Rahmen 220 mm

Art.-Nr.: 06 338 0052E

3 x Ø 110

6 x Ø 110 / 2 x Ø 160

Gewicht: 23,5 kg



## Rahmen 70 mm

Art.-Nr.: 06 338 0058E

5 x Ø 50

6 x Ø 50

Gewicht: 9,5 kg



## Variomodul

Art.-Nr.: 06 278 0351E

LW550 2 x 160 mm



## Rahmen 220 mm überbaubar

Art.-Nr.: 06 338 0075E

4 x Ø 50 / 1 x Rechteck

6 x Ø 110 / 2 x Ø 160

Gewicht: 24,0 kg



## Rahmen 70 mm überbaubar

Art.-Nr.: 06 338 0358E

4 x überbaubar / 1 x Ø 50

6 x Ø 50

Gewicht: 9,0 kg



Art.-Nr.: 06 338 0350E

LW1165 4 x 160 mm



## Rahmen 220 mm überbaubar

Art.-Nr.: 06 338 0074E

3 x Ø 110

3 x Ø 110 / 2 x Rechteck

Gewicht: 27,5 kg



## Rahmen 70 mm überbaubar

Art.-Nr.: 06 338 0360E

5 x Ø 50

4 x überbaubar / 2 x Ø 50

Gewicht: 9,0 kg



## Rahmen 220 mm überbaubar

Art.-Nr.: 06 338 0071E

4 x Ø 50 / 1 x Rechteck

3 x Ø 110 / 2 x Rechteck

Gewicht: 28 kg



## Rahmen 70 mm überbaubar

Art.-Nr.: 06 338 0359E

4 x überbaubar / 1 x Ø 50

4 x überbaubar / 2 x Ø 50

Gewicht: 9,0 kg

## QualityBox PC EK338

Bestellnummern

Lichtes Maß: 550 x 1165 mm

Äußeres Maß: 745 x 1305 mm

Schacht mit Deckel aus Gusseisen, verriegelbar <sup>4</sup>	Bestellnummer
Grundbausatz B 125 unverriegelt, Riegel nachrüstbar	06 338 2513
Grundbausatz D 400, Verriegelung Sechskant	06 338 2435
Grundbausatz D 400, Verriegelung Innensechskant	06 338 2516
Grundbausatz D 400, Verriegelung LIC-LOCK	06 338 2517
Grundbausatz D 400, Verriegelung COLT/TELENET	06 338 2518
Zubehör für Deckel aus Gusseisen, verriegelbar	
1 x Verriegelung Sechskant	50 000 6020
1 x Verriegelung Innensechskant	50 000 6040
1 x Verriegelung LIC-LOCK	50 000 6060
1 x Verriegelung COLT/TELENET	50 000 6080
Verschlussstopfen für Verriegelung, Farbe schwarz	70 046 0716
Deckel aus Gusseisen B 125 2-teilig	70 052 0010E
Deckel aus Gusseisen D 400 2-teilig <sup>4</sup>	70 052 0000E
Stahlrahmen	70 034 5180E
Schacht mit Deckel aus Stahl ausbetoniert, verriegelbar <sup>4</sup>	Bestellnummer
Grundbausatz B 125 unverriegelt, Riegel nachrüstbar	06 338 2429
Grundbausatz D 400, Verriegelung Sechskant	06 338 2430
Grundbausatz D 400, Verriegelung Innensechskant	06 338 2431
Grundbausatz D 400, Verriegelung LIC-LOCK	06 338 2432
Grundbausatz D 400, Verriegelung COLT/TELENET	06 338 2433
Zubehör für Deckel aus Stahl ausbetoniert, verriegelbar	
4 x Verriegelung Sechskant	50 000 6200
4 x Verriegelung Innensechskant	50 000 7200
4 x Verriegelung LIC-LOCK	50 000 8200
4 x Verriegelung COLT/TELENET	50 000 9200
Verschlussstopfen für Verriegelung, Farbe schwarz	70 046 0716
Deckel aus Stahl ausbetoniert B 125 2-teilig	70 040 2775E
Deckel aus Stahl ausbetoniert D 400 2-teilig <sup>4</sup>	70 040 2770E
Stahlrahmen	70 039 7480E
Schacht mit Deckel aus Stahl auspfasterbar, verriegelbar <sup>4</sup>	Bestellnummer
Grundbausatz B 125 unverriegelt, Riegel nachrüstbar	06 338 2155
Grundbausatz D 400, Verriegelung Sechskant	06 338 2798
Grundbausatz D 400, Verriegelung Innensechskant	06 338 2537
Grundbausatz D 400, Verriegelung LIC-LOCK	06 338 2795
Grundbausatz D 400, Verriegelung COLT/TELENET	06 338 2536
Zubehör für Deckel aus Stahl auspfasterbar, verriegelbar	
4 x Verriegelung Sechskant	50 000 6300
4 x Verriegelung Innensechskant	50 000 7300
4 x Verriegelung LIC-LOCK	50 000 8300
4 x Verriegelung COLT/TELENET	50 000 9300
Verschlussstopfen für Verriegelung, Farbe schwarz	70 046 0716
Deckel aus Stahl auspfasterbar B 125 2-teilig	70 088 2325E
Deckel aus Stahl auspfasterbar D 400 2-teilig <sup>4</sup>	70 088 2300E
Stahlrahmen	70 088 2320E
Für alle Grundbausätze	Bestellnummer
Kopfraumen, Höhe 140 mm	06 338 0082E
Bodenplatte, Höhe 5 mm	06 338 0054E

## QualityBox PC EK648

### Grundbausätze

Lichtes Maß: 550 x 1400 mm

Äußeres Maß: 720 x 1540 mm

#### Grundbausatz mit Deckel aus **Stahl ausbetoniert**:

Lichte Höhe: 190 mm

Prüfklassen nach DIN EN 124	<b>B 125<sup>2</sup></b>	<b>D 400<sup>3</sup></b>
Abdeckung, gesamt	199,5 kg	199,5 kg
Deckel	66,5 kg	66,5 kg
Stahlrahmen feuerverzinkt	44,5 kg	44,5 kg
Kopfrahm (Standardhöhe)	29,0 kg	29,0 kg
Bodenplatte	6,0 kg	6,0 kg
<b>Gesamtgewicht Grundbausatz</b>	<b>279,0 kg</b>	<b>279,0 kg</b>
<b>Gesamthöhe Grundbausatz</b>	<b>295 mm</b>	<b>295 mm</b>

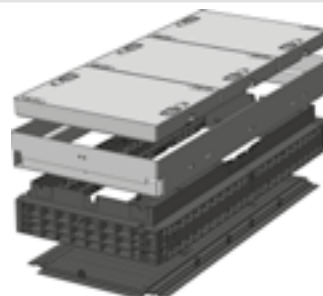

#### Grundbausatz mit Deckel aus **Stahl auspfasterbar**: (auspfasterbare Höhe 45 mm)

Lichte Höhe: 190 mm

Prüfklassen nach DIN EN 124	<b>B 125<sup>2</sup></b>	<b>D 400<sup>3</sup></b>
Abdeckung, gesamt (ohne Auspflasterung)	217,0 kg	217,0 kg
Deckel (ohne Auspflasterung)	72,5 kg	72,5 kg
Stahlrahmen feuerverzinkt	53,5 kg	53,5 kg
Kopfrahm (Standardhöhe)	29,0 kg	29,0 kg
Bodenplatte	6,0 kg	6,0 kg
<b>Gesamtgewicht Grundbausatz</b>	<b>305,5 kg</b>	<b>305,5 kg</b>
<b>Gesamthöhe Grundbausatz</b>	<b>340 mm</b>	<b>340 mm</b>

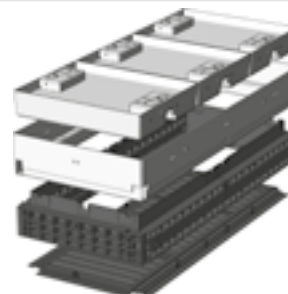

# QualityBox PC EK648

Rahmen / Variomodul

Lichtes Maß: 550 x 1400 mm

Äußeres Maß: 720 x 1540 mm

220 mm

70 mm

Variomodul



**Rahmen 220 mm**

Art.-Nr.: 06 648 0052E  
3 x Ø 110 / 8 x Ø 110

Gewicht: 41,5 kg



**Rahmen 70 mm**

Art.-Nr.: 06 648 0058E  
5 x Ø 50

Gewicht: 18,5 kg



**Variomodul**

Art.-Nr.: 06 278 0351E  
LW550 2 x 160 mm



**Rahmen 220 mm überbaubar**

Art.-Nr.: 06 648 0076E  
4 x Ø 50 / 1 x Rechteck  
8 x Ø 110

Gewicht: 42,0 kg



**Rahmen 70 mm überbaubar**

Art.-Nr.: 06 648 0358E  
4 x überbaubar / 1 x Ø 50

Gewicht: 18,0 kg

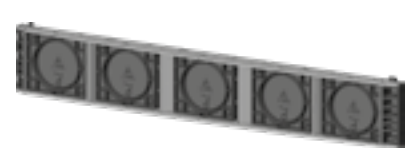

**Variomodul**

Art.-Nr.: 06 578 0350E  
LW1400 5 x 160 mm



**Rahmen 220 mm überbaubar**

Art.-Nr.: 06 648 0085E  
3 x Ø 110

4 x Rechteck

Gewicht: 36,0 kg



**Rahmen 220 mm überbaubar**

Art.-Nr.: 06 648 0073E  
4 x Ø 50 / 1 x Rechteck

4 x Rechteck

Gewicht: 36,0 kg



## QualityBox PC EK648

Bestellnummern

Lichtes Maß: 550 x 1400 mm

Äußeres Maß: 720 x 1540 mm

<b>Schacht mit Deckel aus Stahl ausbetoniert, verriegelbar<sup>4</sup></b>	<b>Bestellnummer</b>
Grundbausatz B 125 unverriegelt, Riegel nachrüstbar	06 648 1003
Grundbausatz D 400, Verriegelung Sechskant	06 648 1004
Grundbausatz D 400, Verriegelung Innensechskant	06 648 1005
Grundbausatz D 400, Verriegelung LIC-LOCK	06 648 1006
Grundbausatz D 400, Verriegelung COLT/TELENET	06 648 1007
<b>Zubehör für Deckel aus Beton, verriegelbar</b>	
6 x Verriegelung Sechskant	50 000 6400
6 x Verriegelung Innensechskant	50 000 7400
6 x Verriegelung LIC-LOCK	50 000 8400
6 x Verriegelung COLT/TELENET	50 000 9400
Verschlussstopfen für Verriegelung, Farbe schwarz	70 046 0716
Deckel aus Stahl ausbetoniert B 125 3-teilig	70 045 6575E
Deckel aus Stahl ausbetoniert D 400 3-teilig <sup>4</sup>	70 045 6570E
Stahlrahmen	70 041 9980E
<b>Schacht mit Deckel aus Stahl auspfasterbar, verriegelbar<sup>4</sup></b>	<b>Bestellnummer</b>
Grundbausatz B 125 unverriegelt, Riegel nachrüstbar	06 648 1011
Grundbausatz D 400, Verriegelung Sechskant	06 648 1087
Grundbausatz D 400, Verriegelung Innensechskant	06 648 1088
Grundbausatz D 400, Verriegelung LIC-LOCK	06 648 1089
Grundbausatz D 400, Verriegelung COLT/TELENET	06 648 1090
<b>Zubehör für Deckel aus Stahl auspfasterbar, verriegelbar</b>	
6 x Verriegelung Sechskant	50 000 6500
6 x Verriegelung Innensechskant	50 000 7500
6 x Verriegelung LIC-LOCK	50 000 8500
6 x Verriegelung COLT/TELENET	50 000 9500
Verschlussstopfen für Verriegelung, Farbe schwarz	70 046 0716
Deckel aus Stahl auspfasterbar D 400 3-teilig	70 088 2425E
Deckel aus Stahl auspfasterbar D 400 3-teilig <sup>4</sup>	70 088 2400E
Stahlrahmen	70 088 2420E
<b>Für alle Grundbausätze</b>	<b>Bestellnummer</b>
Kopfrahm, Höhe 140 mm	06 648 0082E
Bodenplatte, Höhe 5 mm	06 648 0054E

## QualityBox PC EK388

### Grundbausätze

Lichtes Maß: 650 x 650 mm

Äußeres Maß: 800 x 800 mm

#### Grundbausatz mit Deckel aus Gusseisen:

Lichte Höhe: 140 mm

Prüfklassen nach DIN EN 124	<b>D 400<sup>3</sup></b>	
Deckel	69,0 kg	
Stahlrahmen feuerverzinkt	20,0 kg	
Kopfrahm (Standardhöhe)	14,5 kg	
Bodenplatte	3,5 kg	
<b>Gesamtgewicht Grundbausatz</b>	<b>107,0 kg</b>	
<b>Gesamthöhe Grundbausatz</b>	<b>240 mm</b>	

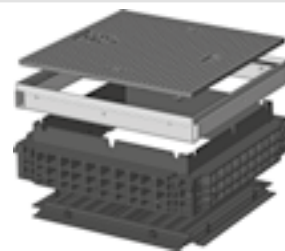

#### Grundbausatz mit Deckel aus Stahl ausbetoniert:

Lichte Höhe: 190 mm

Prüfklassen nach DIN EN 124	<b>B 125<sup>2</sup></b>	<b>D 400<sup>3</sup></b>
Deckel	125,0 kg	125,0 kg
Stahlrahmen feuerverzinkt	30,5 kg	30,5 kg
Kopfrahm (Standardhöhe)	14,5 kg	14,5 kg
Bodenplatte	3,5 kg	3,5 kg
<b>Gesamtgewicht Grundbausatz</b>	<b>173,5 kg</b>	<b>173,5 kg</b>
<b>Gesamthöhe Grundbausatz</b>	<b>295 mm</b>	<b>295 mm</b>

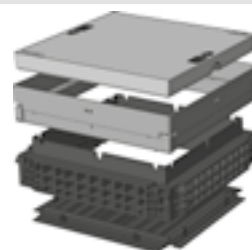

#### Grundbausatz mit Deckel aus Stahl ausplasterbar: (ausplasterbare Höhe 45 mm)

Lichte Höhe: 190 mm

Prüfklassen nach DIN EN 124	<b>B 125<sup>2</sup></b>	<b>D 400<sup>3</sup></b>
Deckel (ohne Ausplasterung)	132,0 kg	132,0 kg
Stahlrahmen feuerverzinkt	37,0 kg	37,0 kg
Kopfrahm (Standardhöhe)	14,5 kg	14,5 kg
Bodenplatte	3,5 kg	3,5 kg
<b>Gesamtgewicht Grundbausatz</b>	<b>187,0 kg</b>	<b>187,0 kg</b>
<b>Gesamthöhe Grundbausatz</b>	<b>340 mm</b>	<b>340 mm</b>

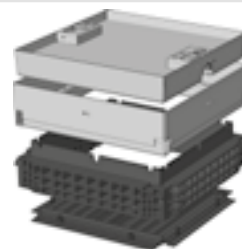

## QualityBox PC EK388

### Rahmen

Lichtes Maß: 650 x 650 mm

Äußeres Maß: 800 x 800 mm

220 mm

70 mm



#### Rahmen 220 mm

Art.-Nr.: 06 388 0052E

4 x Ø 110

4 x Ø 110

Gewicht: 15,5 kg



#### Rahmen 70 mm

Art.-Nr.: 06 388 0058E

6 x Ø 50

6 x Ø 50

Gewicht: 6,0 kg



#### Rahmen 220 mm überbaubar

Art.-Nr.: 06 388 0073E

2 x Rechteck

4 x Ø 110

Gewicht: 14,5 kg



#### Rahmen 70 mm überbaubar

Art.-Nr.: 06 388 0358E

4 x überbaubar / 2 x Ø 50

6 x Ø 50

Gewicht: 6,0 kg



#### Rahmen 220 mm überbaubar

Art.-Nr.: 06 388 0072E

2 x Rechteck

2 x Rechteck

Gewicht: 13,5 kg



#### Rahmen 70 mm überbaubar

Art.-Nr.: 06 388 0359E

4 x überbaubar / 2 x Ø 50

4 x überbaubar / 2 x Ø 50

Gewicht: 6,0 kg

# QualityBox PC EK388

Bestellnummern

Lichtes Maß: 650 x 650 mm  
Äußeres Maß: 800 x 800 mm

Schacht mit Deckel aus Gusseisen, verriegelbar <sup>4</sup>	Bestellnummer
Grundbausatz D 400, Verriegelung Sechskant	06 388 1021
Grundbausatz D 400, Verriegelung Innensechskant	06 388 1022
Grundbausatz D 400, Verriegelung LIC-LOCK	06 388 1024
Grundbausatz D 400, Verriegelung COLT/TELENET	06 388 1025
Zubehör für Deckel aus Gusseisen, verriegelbar	
1 x Verriegelung Sechskant	50 000 6020
1 x Verriegelung Innensechskant	50 000 6040
1 x Verriegelung LIC-LOCK	50 000 6060
1 x Verriegelung COLT/TELENET	50 000 6080
Verschlussstopfen für Verriegelung, Farbe schwarz	70 046 0716
Deckel aus Gusseisen D 400 einteilig <sup>4</sup>	70 083 7900E
Stahlrahmen	70 083 8100E
Schacht mit Deckel aus Stahl ausbetoniert, verriegelbar <sup>4</sup>	Bestellnummer
Grundbausatz B 125 unverriegelt, Riegel nachrüstbar	06 388 1049
Grundbausatz D 400, Verriegelung Sechskant	06 388 1050
Grundbausatz D 400, Verriegelung Innensechskant	06 388 1051
Grundbausatz D 400, Verriegelung LIC-LOCK	06 388 1052
Grundbausatz D 400, Verriegelung COLT/TELENET	06 388 1053
Zubehör für Deckel aus Stahl ausbetoniert, verriegelbar	
2 x Verriegelung Sechskant	50 000 6100
2 x Verriegelung Innensechskant	50 000 7100
2 x Verriegelung LIC-LOCK	50 000 8100
2 x Verriegelung COLT/TELENET	50 000 9100
Verschlussstopfen für Verriegelung, Farbe schwarz	70 046 0716
Deckel aus Stahl ausbetoniert B 125 1-teilig	70 040 4585E
Deckel aus Stahl ausbetoniert D 400 1-teilig <sup>4</sup>	70 040 4580E
Stahlrahmen	70 039 7580E
Schacht mit Deckel aus Stahl auspfasterbar, verriegelbar <sup>4</sup>	Bestellnummer
Grundbausatz B 125 unverriegelt, Riegel nachrüstbar	06 388 1003
Grundbausatz D 400, Verriegelung Sechskant	06 388 1322
Grundbausatz D 400, Verriegelung Innensechskant	06 388 1242
Grundbausatz D 400, Verriegelung LIC-LOCK	06 388 1541
Grundbausatz D 400, Verriegelung COLT/TELENET	06 388 1542
Zubehör für Deckel aus Stahl auspfasterbar, verriegelbar	
2 x Verriegelung Sechskant	50 000 6150
2 x Verriegelung Innensechskant	50 000 6160
2 x Verriegelung LIC-LOCK	50 000 6170
2 x Verriegelung COLT/TELENET	50 000 6180
Verschlussstopfen für Verriegelung, Farbe schwarz	70 046 0716
Deckel aus Stahl auspfasterbar B 125 1-teilig	70 088 2525E
Deckel aus Stahl auspfasterbar D 400 1-teilig <sup>4</sup>	70 088 2500E
Stahlrahmen	70 088 2520E
Für alle Grundbausätze	Bestellnummer
Kopfraumen, Höhe 140 mm	06 388 0082E
Bodenplatte, Höhe 5 mm	06 388 0054E

## QualityBox PC EK328

### Grundbausätze

Lichtes Maß: 800 x 800 mm

Äußeres Maß: 960 x 960 mm

#### Grundbausatz mit Deckel aus Gusseisen:

Lichte Höhe: 139 mm

Prüfklassen nach DIN EN 124	B 125 <sup>2</sup>	D 400 <sup>3</sup>
Abdeckung, gesamt	137,0 kg	137,0 kg
Deckel	68,5 kg	68,5 kg
Stahlrahmen feuerverzinkt	24,0 kg	24,0 kg
Kopfrahm (Standardhöhe)	22,0 kg	22,0 kg
Bodenplatte	5,0 kg	5,0 kg
<b>Gesamtgewicht Grundbausatz</b>	<b>188,0 kg</b>	<b>188,0 kg</b>
<b>Gesamthöhe Grundbausatz</b>	<b>240 mm</b>	<b>240 mm</b>



#### Grundbausatz mit Deckel aus Stahl ausbetoniert:

Lichte Höhe: 190 mm

Prüfklassen nach DIN EN 124	B 125 <sup>2</sup>	D 400 <sup>3</sup>
Abdeckung, gesamt	203,0 kg	203,0 kg
Deckel	101,5 kg	101,5 kg
Stahlrahmen feuerverzinkt	38,5 kg	38,5 kg
Kopfrahm (Standardhöhe)	22,0 kg	22,0 kg
Bodenplatte	5,0 kg	5,0 kg
<b>Gesamtgewicht Grundbausatz</b>	<b>265,5 kg</b>	<b>265,5 kg</b>
<b>Gesamthöhe Grundbausatz</b>	<b>310 mm</b>	<b>310 mm</b>

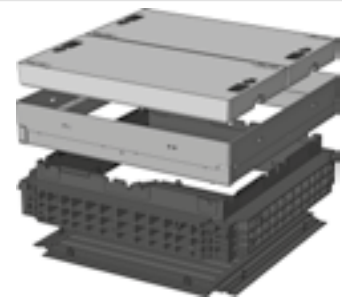

#### Grundbausatz mit Deckel aus Stahl auspflasterbar: (auspflasterbare Höhe 45 mm)

Lichte Höhe: 190 mm

Prüfklassen nach DIN EN 124	B 125 <sup>2</sup>	D 400 <sup>3</sup>
Abdeckung, gesamt (ohne Auspflasterung)	214,0 kg	214,0 kg
Deckel (ohne Auspflasterung)	107,0 kg	107,0 kg
Stahlrahmen feuerverzinkt	47,0 kg	47,0 kg
Kopfrahm (Standardhöhe)	22,0 kg	22,0 kg
Bodenplatte	5,0 kg	5,0 kg
<b>Gesamtgewicht Grundbausatz</b>	<b>288,0 kg</b>	<b>288,0 kg</b>
<b>Gesamthöhe Grundbausatz</b>	<b>355 mm</b>	<b>355 mm</b>

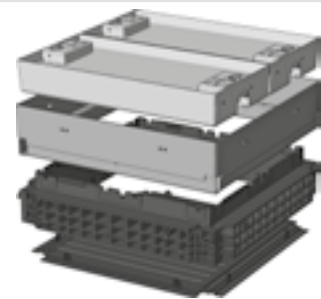

# QualityBox PC EK328

Rahmen / Variomodul

Lichtes Maß: 800 x 800 mm

Äußeres Maß: 960 x 960 mm

220 mm

70 mm

Variomodul



## Rahmen 220 mm

Art.-Nr.: 06 328 0052E

5 x Ø 110

5 x Ø 110

Gewicht: 20,5 kg



## Rahmen 70 mm

Art.-Nr.: 06 328 0058E

6 x Ø 50

6 x Ø 50

Gewicht: 8,0 kg



## Variomodul

Art.-Nr.: 06 328 0350E

LW800 3 x 160 mm



## Rahmen 220 mm überbaubar

Art.-Nr.: 06 328 0061E

2 x Rechteck / 1 x Ø 110

5 x Ø 110

Gewicht: 20,5 kg



## Rahmen 70 mm überbaubar

Art.-Nr.: 06 328 0358E

4 x überbaubar / 2 x Ø 50

6 x Ø 50

Gewicht: 8,0 kg

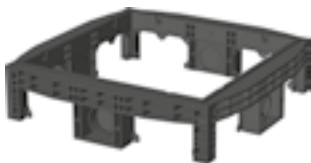

## Rahmen 220 mm überbaubar

Art.-Nr.: 06 328 0094E

2 x Rechteck / 1 x Ø 110

2 x Rechteck / 1 x Ø 110

Gewicht: 20,0 kg



## Rahmen 70 mm überbaubar

Art.-Nr.: 06 328 0359E

4 x überbaubar / 2 x Ø 50

4 x überbaubar / 2 x Ø 50

Gewicht: 8,0 kg



## QualityBox PC EK328

Bestellnummern

Lichtes Maß: 800 x 800 mm

Äußeres Maß: 960 x 960 mm

Schacht mit Deckel aus Gusseisen, verriegelbar <sup>4</sup>	Bestellnummer
Grundbausatz B 125 unverriegelt, Riegel nachrüstbar	06 328 2273
Grundbausatz D 400, Verriegelung Sechskant	06 328 2306
Grundbausatz D 400, Verriegelung Innensechskant	06 328 2397
Grundbausatz D 400, Verriegelung LIC-LOCK	06 328 2398
Grundbausatz D 400, Verriegelung COLT/TELENET	06 328 2557
Zubehör für Deckel aus Gusseisen, verriegelbar	
1 x Verriegelung Sechskant	50 000 6020
1 x Verriegelung Innensechskant	50 000 6040
1 x Verriegelung LIC-LOCK	50 000 6060
1 x Verriegelung COLT/TELENET	50 000 6080
Verschlussstopfen für Verriegelung, Farbe schwarz	70 046 0716
Deckel aus Gusseisen B 125 2-teilig	70 052 0040E
Deckel aus Gusseisen D 400 2-teilig <sup>4</sup>	70 052 0050E
Stahlrahmen	70 034 5080E
Schacht mit Deckel aus Stahl ausbetoniert, verriegelbar <sup>4</sup>	Bestellnummer
Grundbausatz B 125 unverriegelt, Riegel nachrüstbar	06 328 2205
Grundbausatz D 400, Verriegelung Sechskant	06 328 2206
Grundbausatz D 400, Verriegelung Innensechskant	06 328 2207
Grundbausatz D 400, Verriegelung LIC-LOCK	06 328 2208
Grundbausatz D 400, Verriegelung COLT/TELENET	06 328 2209
Zubehör für Deckel aus Stahl ausbetoniert, verriegelbar	
4 x Verriegelung Sechskant	50 000 6300
4 x Verriegelung Innensechskant	50 000 7300
4 x Verriegelung LIC-LOCK	50 000 8300
4 x Verriegelung COLT/TELENET	50 000 9300
Verschlussstopfen für Verriegelung, Farbe schwarz	70 046 0716
Deckel aus Stahl ausbetoniert B 125 2-teilig	70 046 0475E
Deckel aus Stahl ausbetoniert D 400 2-teilig <sup>4</sup>	70 046 0470E
Stahlrahmen	70 039 7880E
Schacht mit Deckel aus Stahl auspfasterbar, verriegelbar <sup>4</sup>	Bestellnummer
Grundbausatz B 125 unverriegelt, Riegel nachrüstbar	06 328 2060
Grundbausatz D 400, Verriegelung Sechskant	06 328 2384
Grundbausatz D 400, Verriegelung Innensechskant	06 328 2271
Grundbausatz D 400, Verriegelung LIC-LOCK	06 328 1143
Grundbausatz D 400, Verriegelung COLT/TELENET	06 328 2252
Zubehör für Deckel aus Stahl auspfasterbar, verriegelbar	
4 x Verriegelung Sechskant	50 000 6300
4 x Verriegelung Innensechskant	50 000 7300
4 x Verriegelung LIC-LOCK	50 000 8300
4 x Verriegelung COLT/TELENET	50 000 9300
Verschlussstopfen für Verriegelung, Farbe schwarz	70 046 0716
Deckel aus Stahl auspfasterbar B 125 2-teilig <sup>4</sup>	70 088 2625E
Deckel aus Stahl auspfasterbar D 400 2-teilig <sup>4</sup>	70 088 2600E
Stahlrahmen D 400	70 088 2620E
Für alle Grundbausätze	Bestellnummer
Kopfraumen, Höhe 66 mm	06 328 0182E
Kopfraumen, Höhe 140 mm	06 328 0082E
Bodenplatte, Höhe 5 mm	06 328 0054E

## QualityBox PC EK508

### Grundbausätze

Lichtes Maß: 800 x 1165 mm

Äußeres Maß: 990 x 1330 mm

#### Grundbausatz mit Deckel aus Gusseisen:

Lichte Höhe: 139 mm

Prüfklassen nach DIN EN 124	B 125 <sup>2</sup>	D 400 <sup>3</sup>
Abdeckung, gesamt	93,5 kg	132,5 kg
Deckel	47,0 kg	66,5 kg
Stahlrahmen feuerverzinkt	29,0 kg	29,0 kg
Kopfrahm (Standardhöhe)	23,5 kg	23,5 kg
Bodenplatte	7,5 kg	7,5 kg
<b>Gesamtgewicht Grundbausatz</b>	<b>153,5 kg</b>	<b>192,5 kg</b>
<b>Gesamthöhe Grundbausatz</b>	<b>240 mm</b>	<b>240 mm</b>

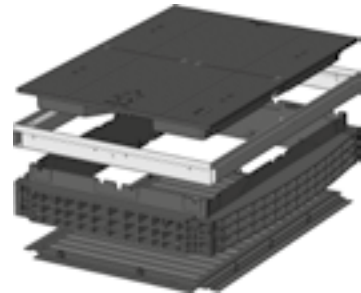

#### Grundbausatz mit Deckel aus Stahl ausbetoniert:

Lichte Höhe: 190 mm

Prüfklassen nach DIN EN 124	B 125 <sup>2</sup>	D 400 <sup>3</sup>
Abdeckung, gesamt	282,0 kg	282,0 kg
Deckel	141,0 kg	141,0 kg
Stahlrahmen feuerverzinkt	46,5 kg	46,5 kg
Kopfrahm (Standardhöhe)	23,5 kg	23,5 kg
Bodenplatte	7,5 kg	7,5 kg
<b>Gesamtgewicht Grundbausatz</b>	<b>359,5 kg</b>	<b>359,5 kg</b>
<b>Gesamthöhe Grundbausatz</b>	<b>310 mm</b>	<b>310 mm</b>



#### Grundbausatz mit Deckel aus Stahl auspflasterbar: (auspflasterbare Höhe 45 mm)

Lichte Höhe: 190 mm

Prüfklassen nach DIN EN 124	B 125 <sup>2</sup>	D 400 <sup>3</sup>
Abdeckung, gesamt (ohne Auspflasterung)	298,0 kg	298,0 kg
Deckel (ohne Auspflasterung)	149,0 kg	149,0 kg
Stahlrahmen feuerverzinkt	56,5 kg	56,5 kg
Kopfrahm (Standardhöhe)	23,5 kg	23,5 kg
Bodenplatte	7,5 kg	7,5 kg
<b>Gesamtgewicht Grundbausatz</b>	<b>385,5 kg</b>	<b>385,5 kg</b>
<b>Gesamthöhe Grundbausatz</b>	<b>355 mm</b>	<b>355 mm</b>

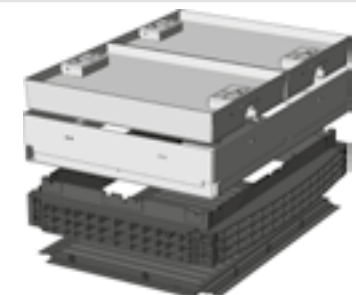

# QualityBox PC EK508

Rahmen / Variomodule

Lichtes Maß: 800 x 1165 mm

Äußeres Maß: 990 x 1330 mm

220 mm

70 mm

Variomodul



## Rahmen 220 mm

Art.-Nr.: 06 508 0052E

5 x Ø 110

6 x Ø 110 / 2 x Ø 160

Gewicht: 27,5 kg



## Rahmen 70 mm

Art.-Nr.: 06 508 0058E

6 x Ø 50

6 x Ø 50

Gewicht: 11,0 kg



## Variomodul

Art.-Nr.: 06 328 0350E

LW800 3 x 160 mm



## Rahmen 220 mm überbaubar

Art.-Nr.: 06 508 0049E

2 x Rechteck / 1 x Ø 110

6 x Ø 110 / 2 x Ø 160

Gewicht: 27,5 kg



## Rahmen 70 mm überbaubar

Art.-Nr.: 06 508 0358E

4 x überbaubar / 2 x Ø 50

6 x Ø 50

Gewicht: 11,0 kg



## Variomodul

Art.-Nr.: 06 338 0350E

LW1165 4 x 160 mm



## Rahmen 220 mm überbaubar

Art.-Nr.: 06 508 0030E

5 x Ø 110

2 x Rechteck / 3 x Ø 110

Gewicht: 31,5 kg



## Rahmen 70 mm überbaubar

Art.-Nr.: 06 508 0360E

6 x Ø 50

4 x überbaubar / 2 x Ø 50

Gewicht: 11,0 kg



## Rahmen 220 mm überbaubar

Art.-Nr.: 06 508 0055E

2 x Rechteck / 1 x Ø 110

2 x Rechteck / 3 x Ø 110

Gewicht: 31,5 kg



## Rahmen 70 mm überbaubar

Art.-Nr.: 06 508 0359E

4 x überbaubar / 2 x Ø 50

4 x überbaubar / 2 x Ø 50

Gewicht: 11,0 kg

# QualityBox PC EK508

Bestellnummern

Lichtes Maß: 800 x 1165 mm

Äußeres Maß: 990 x 1330 mm

Schacht mit Deckel aus Gusseisen, verriegelbar <sup>4</sup>	Bestellnummer
Grundbausatz B 125 unverriegelt, Riegel nachrüstbar	06 508 1386
Grundbausatz D 400, Verriegelung Sechskant	06 508 1387
Grundbausatz D 400, Verriegelung Innensechskant	06 508 1388
Grundbausatz D 400, Verriegelung LIC-LOCK	06 508 1389
Grundbausatz D 400, Verriegelung COLT/TELENET	06 508 1390
Zubehör für Deckel aus Gusseisen, verriegelbar	
1 x Verriegelung Sechskant	50 000 6020
1 x Verriegelung Innensechskant	50 000 6040
1 x Verriegelung LIC-LOCK	50 000 6060
1 x Verriegelung COLT/TELENET	50 000 6080
Verschlussstopfen für Verriegelung, Farbe schwarz	70 046 0716
Deckel aus Gusseisen B 125 2-teilig	70 052 0070E
Deckel aus Gusseisen D 400 2-teilig <sup>4</sup>	70 052 0060E
Stahlrahmen	70 034 6281E
Schacht mit Deckel aus Stahl ausbetoniert, verriegelbar <sup>4</sup>	Bestellnummer
Grundbausatz B 125 unverriegelt, Riegel nachrüstbar	06 508 1310
Grundbausatz D 400, Verriegelung Sechskant	06 508 1311
Grundbausatz D 400, Verriegelung Innensechskant	06 508 1312
Grundbausatz D 400, Verriegelung LIC-LOCK	06 508 1313
Grundbausatz D 400, Verriegelung COLT/TELENET	06 508 1314
Zubehör für Deckel aus Stahl ausbetoniert, verriegelbar	
4 x Verriegelung Sechskant	50 000 6300
4 x Verriegelung Innensechskant	50 000 7300
4 x Verriegelung LIC-LOCK	50 000 8300
4 x Verriegelung COLT/TELENET	50 000 9300
Verschlussstopfen für Verriegelung, Farbe schwarz	70 046 0716
Deckel aus Stahl ausbetoniert B 125 2-teilig	70 046 0375E
Deckel aus Stahl ausbetoniert D 400 2-teilig <sup>4</sup>	70 046 0370E
Stahlrahmen	70 039 7980E
Schacht mit Deckel aus Stahl auspfasterbar, verriegelbar <sup>4</sup>	Bestellnummer
Grundbausatz B 125 unverriegelt, Riegel nachrüstbar	06 508 1113
Grundbausatz D 400, Verriegelung Sechskant	06 508 2080
Grundbausatz D 400, Verriegelung Innensechskant	06 508 1639
Grundbausatz D 400, Verriegelung LIC-LOCK	06 508 1936
Grundbausatz D 400, Verriegelung COLT/TELENET	06 508 1614
Zubehör für Deckel aus Stahl auspfasterbar, verriegelbar	
4 x Verriegelung Sechskant	50 000 6300
4 x Verriegelung Innensechskant	50 000 7300
4 x Verriegelung LIC-LOCK	50 000 8300
4 x Verriegelung COLT/TELENET	50 000 9300
Verschlussstopfen für Verriegelung, Farbe schwarz	70 046 0716
Deckel aus Stahl auspfasterbar B 125 2-teilig	70 088 2725E
Deckel aus Stahl auspfasterbar D 400 2-teilig <sup>4</sup>	70 088 2700E
Stahlrahmen	70 088 2720E
Für alle Grundbausätze	Bestellnummer
Kopfraumen, Höhe 140 mm	06 508 0082E
Bodenplatte, Höhe 5 mm	06 508 0054E

## QualityBox PC EK428

### Grundbausätze

Lichtes Maß: 800 x 1400 mm

Äußeres Maß: 960 x 1560 mm

#### Grundbausatz mit Dreieckdeckel **schwenkbar** aus **Gusseisen**:

Äußeres Maß: 1030 x 1590 mm  
Lichte Höhe: 135 mm

Prüfklassen nach DIN EN 124	<b>D 400<sup>3</sup></b>
Abdeckung, gesamt	298,0 kg
Deckel	57,0 kg
Sonderkopfraumen	35,0 kg
Bodenplatte	8,5 kg
<b>Gesamtgewicht Grundbausatz</b>	<b>341,5 kg</b>
<b>Gesamthöhe Grundbausatz</b>	<b>285 mm</b>



#### Grundbausatz mit Deckel aus **Stahl ausbetoniert**:

Äußeres Maß: 960 x 1560 mm  
Lichte Höhe: 190 mm

Prüfklassen nach DIN EN 124	<b>B 125<sup>2</sup></b>	<b>D 400<sup>3</sup></b>
Abdeckung, gesamt	336,0 kg	336,0 kg
Deckel	112,0 kg	112,0 kg
Stahlrahmen feuerverzinkt	52,0 kg	52,0 kg
Kopfraumen (Standardhöhe)	35,0 kg	35,0 kg
Bodenplatte	8,5 kg	8,5 kg
<b>Gesamtgewicht Grundbausatz</b>	<b>431,5 kg</b>	<b>431,5 kg</b>
<b>Gesamthöhe Grundbausatz</b>	<b>310 mm</b>	<b>310 mm</b>

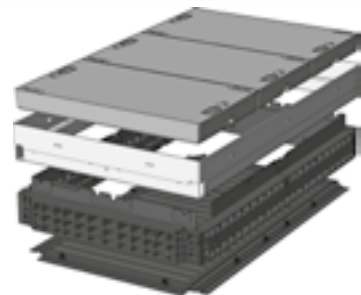

#### Grundbausatz mit Deckel aus **Stahl auspflasterbar**: (auspflasterbare Höhe 45 mm)

Äußeres Maß: 960 x 1560 mm  
Lichte Höhe: 190 mm

Prüfklassen nach DIN EN 124	<b>B 125<sup>2</sup></b>	<b>D 400<sup>3</sup></b>
Abdeckung, gesamt (ohne Auspflasterung)	367,5 kg	367,5 kg
Deckel (ohne Auspflasterung)	122,5 kg	122,5 kg
Stahlrahmen feuerverzinkt	63,5 kg	63,5 kg
Kopfraumen (Standardhöhe)	35,0 kg	35,0 kg
Bodenplatte	8,5 kg	8,5 kg
<b>Gesamtgewicht Grundbausatz</b>	<b>474,5 kg</b>	<b>474,5 kg</b>
<b>Gesamthöhe Grundbausatz</b>	<b>355 mm</b>	<b>355 mm</b>

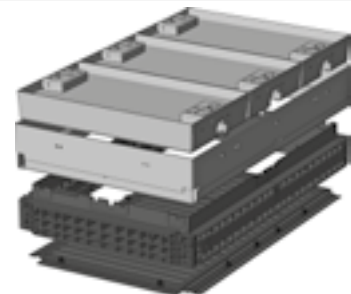

# QualityBox PC EK428

Rahmen / Variomodule

Lichtes Maß: 800 x 1400 mm

Äußeres Maß: 960 x 1560 mm

220 mm

70 mm

Variomodul



**Rahmen 220 mm**

Art.-Nr.: 06 428 0052E  
5 x Ø 110 / 8 x Ø 110

Gewicht: 45,5 kg



**Rahmen 70 mm**

Art.-Nr.: 06 428 0058E  
6 x Ø 50

Gewicht: 20,0 kg

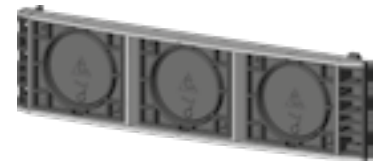

**Variomodul**

Art.-Nr.: 06 328 0350E  
LW800 3 x 160 mm



**Rahmen 220 mm überbaubar**

Art.-Nr.: 06 428 0061E  
2 x Rechteck / 1 x Ø 110  
8 x Ø 110

Gewicht: 45,5 kg



**Rahmen 70 mm überbaubar**

Art.-Nr.: 06 428 0358E  
4 x überbaubar / 2 x Ø 50

Gewicht: 20,0 kg

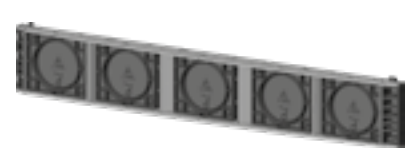

**Variomodul**

Art.-Nr.: 06 578 0350E  
LW1400 5 x 160 mm



**Rahmen 220 mm überbaubar**

Art.-Nr.: 06 428 0085E  
5 x Ø 110  
4 x Rechteck  
Gewicht: 40,0 kg



**Rahmen 220 mm überbaubar**

Art.-Nr.: 06 428 0062E  
2 x Rechteck / 1 x Ø 110  
4 x Rechteck  
Gewicht: 39,5 kg

## QualityBox PC EK428

Bestellnummern

Lichtes Maß: 800 x 1400 mm

Äußeres Maß: 960 x 1560 mm

Schacht mit Dreieckdeckel <b>schwenkbar</b> aus <b>Gusseisen</b> , verriegelbar <sup>4</sup>	Bestellnummer
--	---------------

Grundbausatz D 400, Verriegelung COLT/TELENET/OTC	06 428 2202
---	-------------

Zubehör für Dreieckdeckel <b>schwenkbar</b> aus <b>Gusseisen</b> , verriegelbar
---

Deckel aus Gusseisen D 400 4-teilig <sup>4</sup>	06 428 0281E
--	--------------

Schacht mit Deckel aus <b>Stahl ausbetoniert</b> , verriegelbar <sup>4</sup>	Bestellnummer
--	---------------

Grundbausatz B 125 unverriegelt, Riegel nachrüstbar	06 428 1006
---	-------------

Grundbausatz D 400, Verriegelung Sechskant	06 428 1010
--	-------------

Grundbausatz D 400, Verriegelung Innensechskant	06 428 1014
---	-------------

Grundbausatz D 400, Verriegelung LIC-LOCK	06 428 1011
---	-------------

Grundbausatz D 400, Verriegelung COLT/TELENET	06 428 1015
---	-------------

Zubehör für Deckel aus <b>Stahl ausbetoniert</b> , verriegelbar
---

6 x Verriegelung Sechskant	50 000 6500
----------------------------	-------------

6 x Verriegelung Innensechskant	50 000 7500
---------------------------------	-------------

6 x Verriegelung LIC-LOCK	50 000 8500
---------------------------	-------------

6 x Verriegelung COLT/TELENET	50 000 9500
-------------------------------	-------------

Verschlussstopfen für Verriegelung, Farbe schwarz	70 046 0716
---	-------------

Deckel aus Stahl ausbetoniert B 125 3-teilig	70 045 8675E
--	--------------

Deckel aus Stahl ausbetoniert D 400 3-teilig <sup>4</sup>	70 045 8670E
---	--------------

Stahlrahmen	70 042 0180E
-------------	--------------

Schacht mit Deckel aus <b>Stahl auspflasterbar</b> , verriegelbar <sup>4</sup>	Bestellnummer
--	---------------

Grundbausatz B 125 unverriegelt, Riegel nachrüstbar	06 428 1005
---	-------------

Grundbausatz D 400, Verriegelung Sechskant	06 428 1171
--	-------------

Grundbausatz D 400, Verriegelung Innensechskant	06 4281486
---	------------

Grundbausatz D 400, Verriegelung LIC-LOCK	06 4281487
---	------------

Grundbausatz D 400, Verriegelung COLT/TELENET	0 64281488
---	------------

Zubehör für Deckel aus <b>Stahl auspflasterbar</b> , verriegelbar
---

6 x Verriegelung Sechskant	50 000 6500
----------------------------	-------------

6 x Verriegelung Innensechskant	50 000 7500
---------------------------------	-------------

6 x Verriegelung LIC-LOCK	50 000 8500
---------------------------	-------------

6 x Verriegelung COLT/TELENET	50 000 9500
-------------------------------	-------------

Verschlussstopfen für Verriegelung, Farbe schwarz	70 046 0716
---	-------------

Deckel aus Stahl auspflasterbar B 1253-teilig	70 088 2825E
---	--------------

Deckel aus Stahl auspflasterbar D 400 3-teilig <sup>4</sup>	70 088 2800E
---	--------------

Stahlrahmen D 400	70 088 2820E
-------------------	--------------

Für alle Grundbausätze
------------------------

Kopfrahen, Höhe 140 mm	06 428 0082E
------------------------	--------------

Bodenplatte, Höhe 5 mm	06 428 0054E
------------------------	--------------



# QualityBox PC EK708

## Grundbausätze

Lichtes Maß: 800 x 1600 mm

Äußeres Maß: 960 x 1760 mm

### Grundbausatz mit Deckel aus Gusseisen:

Lichte Höhe: 100 mm

Prüfklassen nach DIN EN 124	<b>B 125<sup>2</sup></b>
Abdeckung, gesamt	216,0 kg
Deckel	54,0 kg
Stahlrahmen feuerverzinkt	34,5 kg
Kopfrahm (Standardhöhe)	51,0 kg
Bodenplatte	10,0 kg
<b>Gesamtgewicht Grundbausatz</b>	<b>311,5 kg</b>
<b>Gesamthöhe Grundbausatz</b>	<b>240 mm</b>

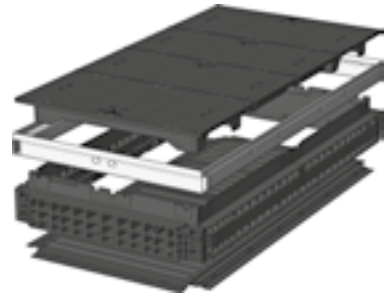

### Grundbausatz mit Deckel aus Stahl ausbetoniert:

Lichte Höhe: 190 mm

Prüfklassen nach DIN EN 124	<b>B 125<sup>2</sup></b>	<b>D 400<sup>3</sup></b>
Abdeckung, gesamt	381,0 kg	381,0 kg
Deckel	127,0 kg	127,0 kg
Stahlrahmen feuerverzinkt	56,0 kg	56,0 kg
Kopfrahm (Standardhöhe)	51,0 kg	51,0 kg
Bodenplatte	10,0 kg	10,0 kg
<b>Gesamtgewicht Grundbausatz</b>	<b>498,0 kg</b>	<b>498,0 kg</b>
<b>Gesamthöhe Grundbausatz</b>	<b>310 mm</b>	<b>310 mm</b>

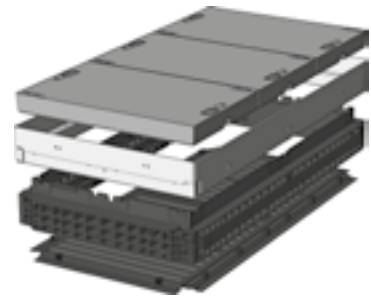

### Grundbausatz mit Deckel aus Stahl auspfasterbar: (auspfasterbare Höhe 45 mm)





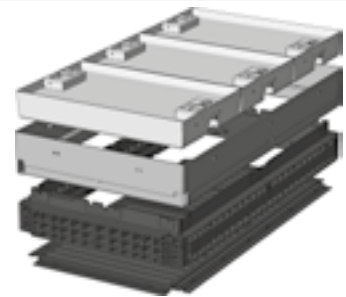



Lichte Höhe: 190 mm

Prüfklassen nach DIN EN 124	<b>B 125<sup>2</sup></b>	<b>D 400<sup>3</sup></b>
Abdeckung, gesamt (ohne Auspflasterung)	399,0 kg	399,0 kg
Deckel (ohne Auspflasterung)	133,0 kg	133,0 kg
Stahlrahmen feuerverzinkt	68,5 kg	68,5 kg
Kopfrahm (Standardhöhe)	51,0 kg	51,0 kg
Bodenplatte	10,0 kg	10,0 kg
<b>Gesamtgewicht Grundbausatz</b>	<b>528,5 kg</b>	<b>528,5 kg</b>
<b>Gesamthöhe Grundbausatz</b>	<b>355 mm</b>	<b>355 mm</b>



# QualityBox PC EK708

Lichtes Maß: 800 x 1600 mm  
Äußeres Maß: 960 x 1760 mm

220 mm	70 mm	Variomodul
 <p><b>Rahmen 220 mm</b> Art.-Nr.: 06 708 0052E 5 x Ø 110 / 8 x Ø 110  Gewicht: 58,0 kg</p>	 <p><b>Rahmen 70 mm</b> Art.-Nr.: 06 708 0058E 6 x Ø 50  Gewicht: 20,5 kg</p>	 <p><b>Variomodul</b> Art.-Nr.: 06 328 0350E LW800 3 x 160 mm</p>
 <p><b>Rahmen 220 mm überbaubar</b> Art.-Nr.: 06 708 0061E 2 x Rechteck / 1 x Ø 110 8 x Ø 110 Gewicht: 57,5 kg</p>	 <p><b>Rahmen 70 mm überbaubar</b> Art.-Nr.: 06 708 0358E 4 x überbaubar / 2 x Ø 50  Gewicht: 20,5 kg</p>	 <p><b>Variomodul</b> Art.-Nr.: 06 618 0350E LW1600 6 x 160 mm</p>
 <p><b>Rahmen 220 mm überbaubar</b> Art.-Nr.: 06 708 0085E 5 x Ø 110 4 x Rechteck Gewicht: 52,0 kg</p>		
 <p><b>Rahmen 220 mm überbaubar</b> Art.-Nr.: 06 708 0086E 2 x Rechteck / 1 x Ø 110 4 x Rechteck Gewicht: 52,0 kg</p>		

# QualityBox PC EK708

Bestellnummern

Lichtes Maß: 800 x 1600 mm

Äußeres Maß: 960 x 1760 mm

Schacht mit Deckel aus Gusseisen, verschraubbar	Bestellnummer
Grundbausatz B 125 unverschraubt, Verschraubung nachrüstbar	06 708 1075
Zubehör für Deckel aus Gusseisen, verschraubbar	
12 x Verschraubung Sechskant	50 000 5600
12 x Verschraubung Innensechskant	50 000 5610
12 x Verschraubung LIC-LOCK	50 000 5700
12 x Verschraubung COLT/TELENET	50 000 5710
Verschlussstopfen für Verschraubung, Farbe schwarz	70 043 0300
Deckel aus Gusseisen B 125 4-teilig mit Fugenstegen	70 044 6700E
Stahlrahmen	70 044 7300E
Schacht mit Deckel aus Stahl ausbetoniert, verriegelbar <sup>4</sup>	Bestellnummer
Grundbausatz B 125 unverriegelt, Riegel nachrüstbar	06 708 1003
Grundbausatz D 400, Verriegelung Sechskant	06 708 1066
Grundbausatz D 400, Verriegelung Innensechskant	06 708 1067
Grundbausatz D 400, Verriegelung LIC-LOCK	06 708 1068
Grundbausatz D 400, Verriegelung COLT/TELENET	06 708 1069
Zubehör für Deckel aus Stahl ausbetoniert, verriegelbar	
6 x Verriegelung Sechskant	50 000 6500
6 x Verriegelung Innensechskant	50 000 7500
6 x Verriegelung LIC-LOCK	50 000 8500
6 x Verriegelung COLT/TELENET	50 000 9500
Verschlussstopfen für Verriegelung, schwarz	70 046 0716
Deckel aus Stahl ausbetoniert B 125 3-teilig	70 046 0275E
Deckel aus Stahl ausbetoniert D 400 3-teilig <sup>4</sup>	70 046 0270E
Stahlrahmen	70 042 0680E
Schacht mit Deckel aus Stahl auspfasterbar, verriegelbar <sup>4</sup>	Bestellnummer
Grundbausatz B 125 unverriegelt, Riegel nachrüstbar	06 708 1004
Grundbausatz D 400, Verriegelung Sechskant	06 708 1077
Grundbausatz D 400, Verriegelung Innensechskant	06 708 1665
Grundbausatz D 400, Verriegelung LIC-LOCK	06 708 1666
Grundbausatz D 400, Verriegelung COLT/TELENET	06 708 1442
Zubehör für Deckel aus Stahl auspfasterbar, verriegelbar	
6 x Verriegelung Sechskant	50 000 6500
6 x Verriegelung Innensechskant	50 000 7500
6 x Verriegelung LIC-LOCK	50 000 8500
6 x Verriegelung COLT/TELENET	50 000 9500
Verschlussstopfen für Verriegelung, schwarz	70 046 0716
Deckel aus Stahl auspfasterbar B 125 3-teilig	
Deckel aus Stahl auspfasterbar D 400 3-teilig <sup>4</sup>	70 088 2900E
Stahlrahmen	70 088 2920E
Für alle Grundbausätze	Bestellnummer
Kopfraumen, Höhe 140 mm	06 708 0082E
Bodenplatte, Höhe 5 mm	06 708 0054E

## QualityBox PC EK728

### Grundbausätze

Lichtes Maß: 800 x 1825 mm

Äußeres Maß: 960 x 1985 mm

#### Grundbausatz mit Deckel aus **Stahl** ausbetoniert:

Lichte Höhe: 195 mm

Prüfklassen nach DIN EN 124	<b>B 125<sup>2</sup></b>	<b>D 400<sup>3</sup></b>
Abdeckung, gesamt	432,0 kg	432,0 kg
Deckel	144,0 kg	144,0 kg
Stahlrahmen feuerverzinkt	61,0 kg	61,0 kg
Kopfrahm (Standardhöhe)	47,0 kg	47,0 kg
Bodenplatte	11,5 kg	11,5 kg
<b>Gesamtgewicht Grundbausatz</b>	<b>551,5 kg</b>	<b>551,5 kg</b>
<b>Gesamthöhe Grundbausatz</b>	<b>310 mm</b>	<b>310 mm</b>

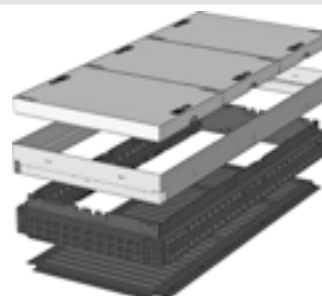

## QualityBox PC EK728

Rahmen / Variomodul

Lichtes Maß: 800 x 1825 mm

Äußeres Maß: 960 x 1985 mm

### 220 mm



#### Rahmen 220 mm

Art.-Nr.: 06 728 0052E

5 x Ø 110

9 x Ø 110

Gewicht: 67,5 kg

### Variomodul

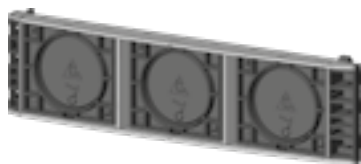

#### Variomodul

Art.-Nr.: 06 328 0350E

LW800 3 x 160 mm



#### Rahmen 220 mm überbaubar

Art.-Nr.: 06 728 0061E

2 x Rechteck / 1 x Ø 110

9 x Ø 110

Gewicht: 67,0 kg



#### Rahmen 220 mm überbaubar

Art.-Nr.: 06 728 0085E

5 x Ø 110

4 x Rechteck / 1 x Ø 110

Gewicht: 63,5 kg



#### Rahmen 220 mm überbaubar

Art.-Nr.: 06 728 0087E

2 x Rechteck / 1 x Ø 110

4 x Rechteck / 1 x Ø 110

Gewicht: 63,0 kg

## QualityBox PC EK728

Bestellnummern

Lichtes Maß: 800 x 1825 mm

Äußeres Maß: 960 x 1985 mm

### Schacht mit Deckel aus **Stahl ausbetoniert**, verriegelbar<sup>4</sup>

#### Bestellnummer

Grundbausatz B 125 unverriegelt, Riegel nachrüstbar	06 728 1002
Grundbausatz D 400, Verriegelung Sechskant	06 728 1003
Grundbausatz D 400, Verriegelung Innensechskant	06 728 1004
Grundbausatz D 400, Verriegelung LIC-LOCK	06 728 1005
Grundbausatz D 400, Verriegelung COLT/TELENET	06 728 1006

### Zubehör für Deckel aus **Stahl ausbetoniert**, verriegelbar

6 x Verriegelung Sechskant	50 000 6500
6 x Verriegelung Innensechskant	50 000 7500
6 x Verriegelung LIC-LOCK	50 000 8500
6 x Verriegelung COLT/TELENET	50 000 9500
Verschlussstopfen für Verriegelung, schwarz	70 046 0716
Deckel aus Stahl ausbetoniert B 125 3-teilig	70 049 7275E
Deckel aus Stahl ausbetoniert D 400 3-teilig <sup>4</sup>	70 049 7270E
Stahlrahmen	70 049 6180E

### Für alle Grundbausätze

#### Bestellnummer

Kopfrahm, Höhe 140 mm	06 728 0082E
Bodenplatte, Höhe 5 mm	06 728 0054E

## QualityBox PC EK738

### Grundbausätze

Lichtes Maß: 800 x 2000 mm

Äußeres Maß: 960 x 2160 mm

#### Grundbausatz mit Deckel aus Gusseisen:

Lichte Höhe: 100 mm

Prüfklassen nach DIN EN 124 **B 125<sup>2</sup>**

Abdeckung, gesamt 271,5 kg

Deckel 54,5 kg

Stahlrahmen feuerverzinkt 39,5 kg

Kopfrahm (Standardhöhe) 49,0 kg

Bodenplatte 12,5 kg

**Gesamtgewicht Grundbausatz 372,5 kg**

**Gesamthöhe Grundbausatz 240 mm**

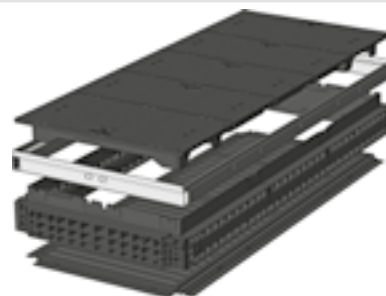

#### Grundbausatz mit Deckel aus Stahl ausbetoniert:

Lichte Höhe: 195 mm

Prüfklassen nach DIN EN 124 **B 125<sup>2</sup>** **D 400<sup>3</sup>**

Abdeckung, gesamt 471,0 kg 471,0 kg

Deckel 157,0 kg 157,0 kg

Stahlrahmen feuerverzinkt 65,0 kg 65,0 kg

Kopfrahm (Standardhöhe) 49,0 kg 49,0 kg

Bodenplatte 12,5 kg 12,5 kg

**Gesamtgewicht Grundbausatz 597,5 kg 597,5 kg**

**Gesamthöhe Grundbausatz 310 mm 310 mm**

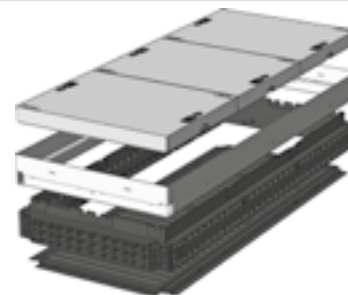



## QualityBox PC EK738

Rahmen / Variomodul

Lichtes Maß: 800 x 2000 mm

Äußeres Maß: 960 x 2160 mm

### 220 mm



#### Rahmen 220 mm

Art.-Nr.: 06 738 0052E

5 x Ø 110

12 x Ø 110

Gewicht: 73,0 kg

### Variomodul

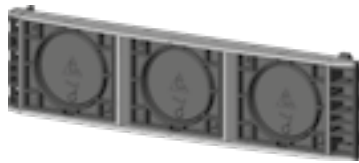

#### Variomodul

Art.-Nr.: 06 328 0350E

LW800 3 x 160 mm



#### Rahmen 220 mm überbaubar

Art.-Nr.: 06 738 0061E

2 x Rechteck / 1 x Ø 110

12 x Ø 110

Gewicht: 73,0 kg



#### Rahmen 220 mm überbaubar

Art.-Nr.: 06 738 0085E

5 x Ø 110

4 x Rechteck / 4 x Ø 110

Gewicht: 73,0 kg



#### Rahmen 220 mm überbaubar

Art.-Nr.: 06 738 0087E

2 x Rechteck / 1 x Ø 110

4 x Rechteck / 4 x Ø 110

Gewicht: 72,5 kg

## QualityBox PC EK738

Bestellnummern

Lichtes Maß: 800 x 2000 mm

Äußeres Maß: 960 x 2160 mm

Schacht mit Deckel aus Gusseisen, verschraubbar	Bestellnummer
Grundbausatz B 125 unverschraubt, Verschraubung nachrüstbar	06 738 1003
Zubehör für Deckel aus Gusseisen, verschraubbar	
14 x Verschraubung Sechskant	50 000 5800
14 x Verschraubung Innensechskant	50 000 5950
14 x Verschraubung LIC-LOCK	50 000 5900
14 x Verschraubung COLT/TELENET	50 000 5960
Verschlussstopfen für Verschraubung, Farbe schwarz	70 043 0300
Deckel aus Gusseisen B 125 5-teilig mit Fugenstegen	70 044 6600E
Stahlrahmen	70 044 7499E
Schacht mit Deckel aus Stahl ausbetoniert, verriegelbar <sup>4</sup>	Bestellnummer
Grundbausatz B 125 unverriegelt, Riegel nachrüstbar	06 738 1008
Grundbausatz D 400, Verriegelung Sechskant	06 738 1010
Grundbausatz D 400, Verriegelung Innensechskant	06 738 1011
Grundbausatz D 400, Verriegelung LIC-LOCK	06 738 1012
Grundbausatz D 400, Verriegelung COLT/TELENET	06 738 1013
Zubehör für Deckel aus Stahl ausbetoniert, verriegelbar	
6 x Verriegelung Sechskant	50 000 6500
6 x Verriegelung Innensechskant	50 000 7500
6 x Verriegelung LIC-LOCK	50 000 8500
6 x Verriegelung COLT/TELENET	50 000 9500
Verschlussstopfen für Verriegelung, schwarz	70 046 0716
Deckel aus Stahl ausbetoniert B 125 3-teilig	70 049 7375E
Deckel aus Stahl ausbetoniert D 400 3-teilig <sup>4</sup>	70 049 7370E
Stahlrahmen	70 049 6280E
Für alle Grundbausätze	Bestellnummer
Kopfraumen, Höhe 140 mm	06 738 0082E
Bodenplatte, Höhe 5 mm	06 738 0054E

## QualityBox PC EK748

### Grundbausatz

Lichtes Maß: 800 x 2200 mm  
Äußeres Maß: 960 x 2360 mm

Grundbausatz mit Deckel aus **Stahl ausbetoniert**:

Lichte Höhe: 195 mm

Prüfklassen nach DIN EN 124	<b>B 125<sup>2</sup></b>	<b>D 400<sup>3</sup></b>
Abdeckung, gesamt	520,0 kg	520,0 kg
Deckel	130,0 kg	130,0 kg
Stahlrahmen feuerverzinkt	69,5 kg	69,5 kg
Kopfrahm (Standardhöhe)	52,0 kg	52,0 kg
Bodenplatte	13,5 kg	13,5 kg
<b>Gesamtgewicht Grundbausatz</b>	<b>655,0 kg</b>	<b>655,0 kg</b>
<b>Gesamthöhe Grundbausatz</b>	<b>310 mm</b>	<b>310 mm</b>

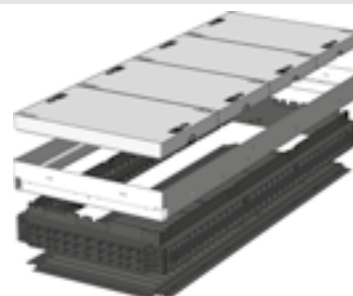

## QualityBox PC EK748

Rahmen / Variomodul

Lichtes Maß: 800 x 2200 mm

Äußeres Maß: 960 x 2360 mm

### 220 mm



#### Rahmen 220 mm

Art.-Nr.: 06 748 0052E

5 x Ø 110

12 x Ø 110

Gewicht: 78,0 kg

### Variomodul

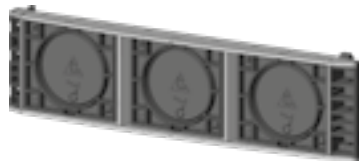

#### Variomodul

Art.-Nr.: 06 328 0350E

LW800 3 x 160 mm



#### Rahmen 220 mm überbaubar

Art.-Nr.: 06 748 0061E

2 x Rechteck / 1 x Ø 110

12 x Ø 110

Gewicht: 78,0 kg



#### Rahmen 220 mm überbaubar

Art.-Nr.: 06 748 0085E

5 x Ø 110

4 x Rechteck / 4 x Ø 110

Gewicht: 77,0 kg



#### Rahmen 220 mm überbaubar

Art.-Nr.: 06 748 0084E

2 x Rechteck / 1 x Ø 110

4 x Rechteck / 4 x Ø 110

Gewicht: 77,0 kg

## QualityBox PC EK748

Bestellnummern

Lichtes Maß: 800 x 2200 mm

Äußeres Maß: 960 x 2360 mm

Schacht mit Deckel aus <b>Stahl ausbetoniert</b> , verriegelbar <sup>4</sup>	Bestellnummer
Grundbausatz B 125 unverriegelt, Riegel nachrüstbar	06 748 1000
Grundbausatz D 400, Verriegelung Sechskant	06 748 1001
Grundbausatz D 400, Verriegelung Innensechskant	06 748 1002
Grundbausatz D 400, Verriegelung LIC-LOCK	06 748 1003
Grundbausatz D 400, Verriegelung COLT/TELENET	06 748 1004
Zubehör für Deckel aus <b>Stahl ausbetoniert</b> , verriegelbar	
8 x Verriegelung Sechskant	50 000 6600
8 x Verriegelung Innensechskant	50 000 7600
8 x Verriegelung LIC-LOCK	50 000 8600
8 x Verriegelung COLT/TELENET	50 000 9600
Verschlussstopfen für Verriegelung, schwarz	70 046 0716
Deckel aus Stahl ausbetoniert B 125 4-teilig	70 049 7475E
Deckel aus Stahl ausbetoniert D 400 4-teilig <sup>4</sup>	70 049 7470E
Stahlrahmen	70 049 6380E
Für alle Grundbausätze	Bestellnummer
Kopfraumen, Höhe 140 mm	06 748 0082E
Bodenplatte, Höhe 5 mm	06 748 0054E

## QualityBox PC EK518

Lichtes Maß: 1165 x 1165 mm

Äußeres Maß: 1360 x 1360 mm

Grundbausatz mit Deckel aus **Stahl ausbetoniert**:

Lichte Höhe: 210 mm

Prüfklassen angelehnt an DIN EN 124	<b>400 kN</b>
Abdeckung, gesamt	485,0 kg
Deckel	243,0 kg
Stahlrahmen feuerverzinkt	57,0 kg
Kopfrahm (Standardhöhe)	25,0 kg
Bodenplatte	9,5 kg
<b>Grundbausatz Gesamtgewicht</b>	<b>576,5 kg</b>
<b>Gesamthöhe Schacht</b>	<b>330 mm</b>



## QualityBox PC EK518

Rahmen / Variomodul

Lichtes Maß: 1165 x 1165 mm

Äußeres Maß: 1360 x 1360 mm

220 mm

70 mm

Variomodul



### Rahmen 220 mm

Art.-Nr.: 06 5180 052E

6 x Ø 110 / 2 x Ø 160

6 x Ø 110 / 2 x Ø 160

Gewicht: 34,5 kg



### Rahmen 70 mm

Art.-Nr.: 06 518 0058E

Gewicht: 13,5 kg



### Variomodul

Art.-Nr.: 06 338 0350E

LW1165 4 x 160 mm



### Rahmen 220 mm überbaubar

Art.-Nr.: 06 518 0075E

2 x Rechteck / 3 x Ø 110

6 x Ø 110 / 2 x Ø 160

Gewicht: 38,5 kg



### Rahmen 220 mm überbaubar

Art.-Nr.: 06 518 0073E

2 x Rechteck / 3 x Ø 110

2 x Rechteck / 3 x Ø 110

Gewicht: 42,5 kg



## QualityBox PC EK518

Bestellnummern

Lichtes Maß: 1165 x 1165 mm

Äußeres Maß: 1360 x 1360 mm

Grundbausatz	Bestellnummer
Grundbausatz 125 kN, unverriegelt, Riegel nachrüstbar	06 518 1021
Grundbausatz 400 kN, Verriegelung Sechskant	06 518 1001
Grundbausatz 400 kN, Verriegelung LIC-LOCK	06 518 1003
Für alle Grundbausätze	Bestellnummer
Kopfrahm, Höhe 140 mm	06 518 0083E
Bodenplatte, Höhe 5 mm	06 518 0054E
Zubehör für Deckel aus <b>Stahl ausbetoniert</b> , verriegelbar	
4 x Verriegelung Sechskant	50 000 6300
4 x Verriegelung Innensechskant	50 000 7300
4 x Verriegelung LIC-LOCK	50 000 8300
4 x Verriegelung COLT/TELENET	50 000 9300
Verschlussstopfen für Verriegelung, Farbe schwarz	70 046 0716

## QualityBox PC EK376

Lichtes Maß: 1165 x 2000 mm

Äußeres Maß: 1360 x 2160 mm

Grundbausatz mit Deckel aus **Stahl ausbetoniert**:

Lichte Höhe: 210 mm

Prüfklassen angelehnt an DIN EN 124	<b>400 kN</b>
Abdeckung, gesamt	1.047,0 kg
Deckel	349,0 kg
Stahlrahmen feuerverzinkt	67,0 kg
Kopfrahm (Standardhöhe)	36,0 kg
Bodenplatte	16,0 kg
<b>Grundbausatz Gesamtgewicht</b>	<b>1.166,0 kg</b>
<b>Gesamthöhe Schacht</b>	<b>327 mm</b>



## QualityBox PC EK376

Rahmen / Variomodul

Lichtes Maß: 1165 x 2000 mm

Äußeres Maß: 1360 x 2160 mm

220 mm

Variomodul



### Rahmen 220 mm

Art.-Nr.: 06 376 0052E

6 x Ø 110 / 2 x Ø 160

12 x Ø 110

Gewicht: 80,0 kg



### Variomodul

Art.-Nr.: 06 338 0350E

LW1165 4 x 160 mm



### Rahmen 220 mm überbaubar

Art.-Nr.: 06 376 0073E

2 x Rechteck / 3 x Ø 110

12 x Ø 110

Gewicht: 84,0 kg



### Rahmen 220 mm überbaubar

Art.-Nr.: 06 376 0072E

2 x Rechteck / 3 x Ø 110

4 x Rechteck / 4 x Ø 110

Gewicht: 84,0 kg

## QualityBox PC EK376

Bestellnummern

Lichtes Maß: 1165 x 2000 mm

Äußeres Maß: 1360 x 2160 mm

Grundbausatz	Bestellnummer
Grundbausatz 400 kN, Verriegelung Sechskant	06 376 1004
<b>Für alle Grundbausätze</b>	
Kopfraumen, Höhe 140 mm	06 376 0082E
Bodenplatte, Höhe 5 mm	06 376 0054E

## QualityBox PC EK618

Lichtes Maß: 1600 x 1600 mm

Äußeres Maß: 1805 x 1805 mm

### Grundbausatz mit Deckel aus **Stahl ausbetoniert**:

Lichte Höhe: 210 mm

Prüfklassen angelehnt an DIN EN 124	<b>400 kN</b>
Abdeckung, gesamt	1266,0 kg
Deckel	633,0 kg
Stahlrahmen feuerverzinkt	151,5 kg
Kopfrahm (Standardhöhe)	79,5 kg
Bodenplatte	19,5 kg
<b>Grundbausatz Gesamtgewicht</b>	<b>1516,5 kg</b>
<b>Gesamthöhe Schacht</b>	<b>380 mm</b>

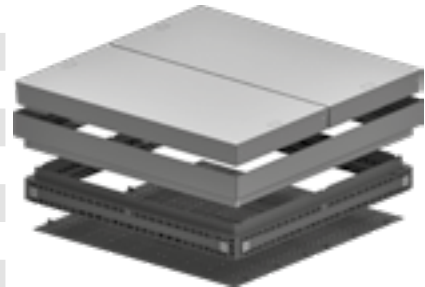

### Grundbausatz mit Deckel aus **Stahl ausbetoniert**, mit **Einstig** aus **Gusseisen**

Lichte Höhe: 210 mm

Prüfklassen angelehnt an DIN EN 124	<b>400 kN</b>
Abdeckung, gesamt	1266,0 kg
Deckel	633,0 kg
Stahlrahmen feuerverzinkt	151,5 kg
Kopfrahm (Standardhöhe)	79,5 kg
Bodenplatte	19,5 kg
<b>Grundbausatz Gesamtgewicht</b>	<b>1516,5 kg</b>
<b>Gesamthöhe Schacht</b>	<b>380 mm</b>



## QualityBox PC EK618

Rahmen / Variomodul

Lichtes Maß: 1600 x 1600 mm

Äußeres Maß: 1805 x 1805 mm

220 mm

70 mm

Variomodul



**Rahmen 220 mm**

Art.-Nr.: 06 618 0052E

8 x Ø 110

8 x Ø 110

Gewicht: 95,0 kg



**Rahmen 70 mm**

Art.-Nr.: 06 618 0058E

Gewicht: 33,0 kg



**Variomodul**

Art.-Nr.: 06 618 0350E

LW1600 6 x 160 mm



**Rahmen 220 mm überbaubar**

Art.-Nr.: 06 618 0091E

4 x Rechteck / 1 x Ø 110

8 x Ø 110

Gewicht: 89,0 kg



**Rahmen 220 mm überbaubar**

Art.-Nr.: 066180087E

4 x Rechteck / 1 x Ø 110

4 x Rechteck / 1 x Ø 110

Gewicht: 83,5 kg

## QualityBox PC EK618

Bestellnummern

Lichtes Maß: 1600 x 1600 mm

Äußeres Maß: 1805 x 1805 mm

Grundbausatz	Bestellnummer
Grundbausatz 400 kN	06 618 1077
Für alle Grundbausätze	
Kopfrahm, Höhe 140 mm	06 618 0083E
Bodenplatte, Höhe 5 mm	06 618 0054E
Schacht mit Deckel aus Stahl ausbetoniert mit Einstieg aus Gusseisen	Bestellnummer
Grundbausatz 400 kN	06 618 1068
Für alle Grundbausätze	
Kopfrahm, Höhe 140 mm	06 618 0083E
Bodenplatte, Höhe 5 mm	06 618 0054E



## QualityBox PC EK426

Lichtes Maß: 1600 x 1825 mm

Äußeres Maß: 1805 x 2035 mm

Grundbausatz mit Deckel aus **Stahl ausbetoniert**,  
mit Einstieg aus Gusseisen

Lichte Höhe: 220 mm

Prüfklassen angelehnt an DIN EN 124

**400 kN**

Abdeckung, gesamt

1.430,0 kg

Deckel

811,0 kg

Stahlrahmen feuerverzinkt

154,0 kg

Kopfrahm (Standardhöhe)

64,0 kg

Bodenplatte

20,0 kg

**Grundbausatz Gesamtgewicht**

**1.668,0 kg**

**Gesamthöhe Schacht**

**377 mm**



## QualityBox PC EK426

Rahmen / Variomodul

Lichtes Maß: 1600 x 1825 mm

Äußeres Maß: 1805 x 2035 mm

220 mm

Variomodul



### Rahmen 220 mm

Art.-Nr.: 06 426 0052E

8 x Ø 110

9 x Ø 110

Gewicht: 104,5 kg



### Variomodul

Art.-Nr.: 06 618 0350E

LW1600 6 x 160 mm



### Rahmen 220 mm überbaubar

Art.-Nr.: 06 426 0055E

4 x Rechteck

9 x Ø 110

Gewicht: 99,0 kg



### Rahmen 220 mm überbaubar

Art.-Nr.: 06 426 0057E

4 x Rechteck

4 x Rechteck / 1 x Ø 110

Gewicht: 95,0 kg

## QualityBox PC EK426

Bestellnummern

Lichtes Maß: 1600 x 1825 mm

Äußeres Maß: 1805 x 2035 mm

Schacht mit Deckel aus <b>Stahl ausbetoniert</b> mit Einstieg aus Gusseisen	Bestellnummer
Grundbausatz 400 kN, Verriegelung Sechskant	06 426 1001
<b>Für alle Grundbausätze</b>	
Kopfrahm, Höhe 140 mm	06 426 0082E
Bodenplatte, Höhe 5 mm	06 426 0054E

## QualityBox PC EK888

Lichtes Maß: 1600 x 2200 mm

Äußeres Maß: 1810 x 2405 mm

### Grundbausatz mit Deckel aus Stahl ausbetoniert:

Lichte Höhe: 220 mm

Prüfklassen angelehnt an DIN EN 124	<b>400 kN</b>
Abdeckung, gesamt	1701 kg
Deckel	567 kg
Stahlrahmen feuerverzinkt	233,0 kg
Kopfrahm (Standardhöhe)	81,0 kg
Bodenplatte	24,0 kg
<b>Grundbausatz Gesamtgewicht</b>	<b>2039,0 kg</b>
<b>Gesamthöhe Schacht</b>	<b>415 mm</b>



## QualityBox PC EK888

Rahmen / Variomodul

Lichtes Maß: 1600 x 2200 mm

Äußeres Maß: 1810 x 2405 mm

220 mm

Variomodul



**Rahmen 220 mm**

Art.-Nr.: 06 888 0052E

Gewicht: 115,5 kg



**Variomodul**

Art.-Nr.: 06 618 0350E

LW1600 6 x 160 mm



**Rahmen 220 mm überbaubar**

Art.-Nr.: 06 888 0096E

Gewicht: 109,5 kg



**Rahmen 220 mm überbaubar**

Art.-Nr.: 06 888 0094E

Gewicht: 108,5 kg

## QualityBox PC EK888

Bestellnummern

Lichtes Maß: 1600 x 2200 mm

Äußeres Maß: 1810 x 2405 mm

Grundbausatz	Bestellnummer
Grundbausatz 400 kN, Verriegelung Sechskant	06 888 1004
Für alle Grundbausätze	
Kopfrahm, Höhe 140 mm	06 888 0082E
Bodenplatte, Höhe 5 mm	06 888 0054E





## Kabelschächte aus Kunststoff

### QualityBox PC Kompakt

BEZEICHNUNG		LICHTES MASS	ÄUSSERES MASS	SEITE
EK358   K1	<b>QualityBox PC Kompakt</b>	400 x 400 mm	540 x 540 mm	104 - 105
EK358   K2	<b>QualityBox PC Kompakt</b>	400 x 400 mm	540 x 540 mm	106 - 107
EK368   K1	<b>QualityBox PC Kompakt</b>	400 x 650 mm	550 x 790 mm	108 - 109
EK368   K2	<b>QualityBox PC Kompakt</b>	400 x 650 mm	550 x 790 mm	110 - 111
EK368   K3	<b>QualityBox PC Kompakt</b>	400 x 650 mm	550 x 790 mm	112 - 113
EK368   K4	<b>QualityBox PC Kompakt</b>	400 x 650 mm	550 x 790 mm	114 - 115
EK368   K5	<b>QualityBox PC Kompakt</b>	400 x 650 mm	550 x 790 mm	116 - 117
EK368   K6	<b>QualityBox PC Kompakt</b>	400 x 650 mm	550 x 790 mm	118 - 119
EK388   K1	<b>QualityBox PC Kompakt</b>	650 x 650 mm	800 x 800 mm	120 - 121
EK388   K2	<b>QualityBox PC Kompakt</b>	650 x 650 mm	800 x 800 mm	122 - 123
EK388   K3	<b>QualityBox PC Kompakt</b>	650 x 650 mm	800 x 800 mm	124 - 125
EK388   K4	<b>QualityBox PC Kompakt</b>	650 x 650 mm	800 x 800 mm	126 - 127
EK628	<b>QualityBox PC Kompakt</b>	400 x 1600 mm	550 x 1730 mm	128

## QualityBox PC EK358 | Kompakt K1

Lichtes Maß: 400 x 400 mm

Äußeres Maß: 540 x 540 mm

### Kompaktschacht mit Deckel aus Gusseisen:

Lichte Höhe: 580 mm

Prüfklassen nach DIN EN 124	B 125 <sup>2</sup>	D 400 <sup>3</sup>
Deckel	29,0 kg	29,0 kg
Stahlrahmen feuerverzinkt	13,0 kg	13,0 kg
Rahmen *	26,0 kg	26,0 kg
Bodenplatte	1,5 kg	1,5 kg
<b>Gesamtgewicht Kompaktschacht</b>	<b>69,5 kg</b>	<b>69,5 kg</b>
<b>Gesamthöhe Kompaktschacht</b>	<b>680 mm</b>	<b>680 mm</b>



### Kompaktschacht mit Deckel aus Stahl ausbetoniert:

Lichte Höhe: 630 mm

Prüfklassen nach DIN EN 124	B 125 <sup>2</sup>	D 400 <sup>3</sup>
Deckel	49,0 kg	49,0 kg
Stahlrahmen feuerverzinkt	20,0 kg	20,0 kg
Rahmen *	26,0 kg	26,0 kg
Bodenplatte	1,5 kg	1,5 kg
<b>Gesamtgewicht Kompaktschacht</b>	<b>96,5 kg</b>	<b>96,5 kg</b>
<b>Gesamthöhe Kompaktschacht</b>	<b>735 mm</b>	<b>735 mm</b>



### Kompaktschacht mit Deckel aus Stahl auspflasterbar: (auspflasterbare Höhe 45 mm)

Lichte Höhe: 630 mm

Prüfklassen nach DIN EN 124	B 125 <sup>2</sup>	D 400 <sup>3</sup>
Deckel (ohne Auspflasterung)	55,0 kg	55,0 kg
Stahlrahmen feuerverzinkt	24,0 kg	24,0 kg
Rahmen *	26,0 kg	26,0 kg
Bodenplatte	1,5 kg	1,5 kg
<b>Gesamtgewicht Kompaktschacht</b>	<b>106,5 kg</b>	<b>106,5 kg</b>
<b>Gesamthöhe Kompaktschacht</b>	<b>780 mm</b>	<b>780 mm</b>



\* Rohreinführungen je Stirnseite: 4 x Ø 110 mm

\* Rohreinführungen je Längsseite: 4 x Ø 110 mm

## QualityBox PC EK358 | Kompakt K1

### Bestellnummern

Lichtes Maß: 400 x 400 mm  
Äußeres Maß: 540 x 540 mm

Schacht mit Deckel aus Gusseisen, verriegelbar <sup>4</sup>	Bestellnummer
Kompaktschacht B 125 unverriegelt, Riegel nachrüstbar	06 358 1180
Kompaktschacht D 400, Verriegelung Sechskant	06 358 1257
Kompaktschacht D 400, Verriegelung Innensechskant	06 358 1258
Kompaktschacht D 400, Verriegelung LIC-LOCK	06 358 1259
Kompaktschacht D 400, Verriegelung COLT/TELENET	06 358 1260
Zubehör für Deckel aus Gusseisen, verriegelbar	
1 x Verriegelung Sechskant	50 000 6020
1 x Verriegelung Innensechskant	50 000 6040
1 x Verriegelung LIC-LOCK	50 000 6060
1 x Verriegelung COLT/TELENET	50 000 6080
Verschlussstopfen für Verriegelung, Farbe schwarz	70 046 0716
Deckel aus Gusseisen B 125 1-teilig	70 033 9382E
Deckel aus Gusseisen D 400 1-teilig <sup>4</sup>	70 033 9483E
Stahlrahmen	70 034 5280E
Schacht mit Deckel aus Stahl ausbetoniert, verriegelbar <sup>4</sup>	Bestellnummer
Kompaktschacht B 125 unverriegelt, Riegel nachrüstbar	06 358 1216
Kompaktschacht D 400, Verriegelung Sechskant	06 358 1261
Kompaktschacht D 400, Verriegelung Innensechskant	06 358 1262
Kompaktschacht D 400, Verriegelung LIC-LOCK	06 358 1263
Kompaktschacht D 400, Verriegelung COLT/TELENET	06 358 1264
Zubehör für Deckel aus Stahl ausbetoniert, verriegelbar	
2 x Verriegelung Sechskant	50 000 6100
2 x Verriegelung Innensechskant	50 000 7100
2 x Verriegelung LIC-LOCK	50 000 8100
2 x Verriegelung COLT/TELENET	50 000 9100
Verschlussstopfen für Verriegelung, Farbe schwarz	70 046 0716
Deckel aus Stahl ausbetoniert B 125 1-teilig	70 040 6385E
Deckel aus Stahl ausbetoniert D 400 1-teilig <sup>4</sup>	70 040 6380E
Stahlrahmen	70 039 6680E
Schacht mit Deckel aus Stahl auspflasterbar, verriegelbar <sup>4</sup>	Bestellnummer
Kompaktschacht B 125 unverriegelt, Riegel nachrüstbar	06 358 1265
Kompaktschacht D 400 unverriegelt, Riegel nachrüstbar	06 358 1266
Zubehör für Deckel aus Stahl auspflasterbar, verriegelbar	
2 x Verriegelung Sechskant	50 000 6150
2 x Verriegelung Innensechskant	50 000 6160
2 x Verriegelung LIC-LOCK	50 000 6170
2 x Verriegelung COLT/TELENET	50 000 6180
Verschlussstopfen für Verriegelung, Farbe schwarz	70 046 0716
Deckel aus Stahl auspflasterbar D 400 1-teilig <sup>4</sup>	70 088 1700E
Stahlrahmen	70 088 1720E

## QualityBox PC EK358 | Kompakt K2

Lichtes Maß: 400 x 400 mm

Äußeres Maß: 540 x 540 mm

### Kompaktschacht mit Deckel aus Gusseisen:

Lichte Höhe: 580 mm

Prüfklassen nach DIN EN 124	B 125 <sup>2</sup>	D 400 <sup>3</sup>
Deckel	29,0 kg	29,0 kg
Stahlrahmen feuerverzinkt	13,0 kg	13,0 kg
Rahmen*	26,5 kg	26,5 kg
Bodenplatte	1,5 kg	1,5 kg
<b>Gesamtgewicht Kompaktschacht</b>	<b>70,0 kg</b>	<b>70,0 kg</b>
<b>Gesamthöhe Kompaktschacht</b>	<b>680 mm</b>	<b>680 mm</b>



### Kompaktschacht mit Deckel aus Stahl ausbetoniert:

Lichte Höhe: 630 mm

Prüfklassen nach DIN EN 124	B 125 <sup>2</sup>	D 400 <sup>3</sup>
Deckel	49,0 kg	49,0 kg
Stahlrahmen feuerverzinkt	20,0 kg	20,0 kg
Rahmen*	26,5 kg	26,5 kg
Bodenplatte	1,5 kg	1,5 kg
<b>Gesamtgewicht Kompaktschacht</b>	<b>97,0 kg</b>	<b>97,0 kg</b>
<b>Gesamthöhe Kompaktschacht</b>	<b>735 mm</b>	<b>735 mm</b>



### Kompaktschacht mit Deckel aus Stahl auspflasterbar: (auspflasterbare Höhe 45 mm)

Lichte Höhe: 630 mm

Prüfklassen nach DIN EN 124	B 125 <sup>2</sup>	D 400 <sup>3</sup>
Deckel (ohne Auspflasterung)	55,0 kg	55,0 kg
Stahlrahmen feuerverzinkt	24,0 kg	24,0 kg
Rahmen*	26,5 kg	26,5 kg
Bodenplatte	1,5 kg	1,5 kg
<b>Gesamtgewicht Kompaktschacht</b>	<b>106,5 kg</b>	<b>106,5 kg</b>
<b>Gesamthöhe Kompaktschacht</b>	<b>780 mm</b>	<b>780 mm</b>



\* Rohreinführungen je Stirnseite: 2 x Ø 160 mm

\* Rohreinführungen je Längsseite: 2 x Ø 160 mm

## QualityBox PC EK358 | Kompakt K2

### Bestellnummern

Lichtes Maß: 400 x 400 mm  
Äußeres Maß: 540 x 540 mm

Schacht mit Deckel aus Gusseisen, verriegelbar <sup>4</sup>	Bestellnummer
Kompaktschacht B 125 unverriegelt, Riegel nachrüstbar	06 358 1267
Kompaktschacht D 400, Verriegelung Sechskant	06 358 1268
Kompaktschacht D 400, Verriegelung Innensechskant	06 358 1269
Kompaktschacht D 400, Verriegelung LIC-LOCK	06 358 1270
Kompaktschacht D 400, Verriegelung COLT/TELENET	06 358 1271
Zubehör für Deckel aus Gusseisen, verriegelbar	
1 x Verriegelung Sechskant	50 000 6020
1 x Verriegelung Innensechskant	50 000 6040
1 x Verriegelung LIC-LOCK	50 000 6060
1 x Verriegelung COLT/TELENET	50 000 6080
Verschlussstopfen für Verriegelung, Farbe schwarz	70 046 0716
Deckel aus Gusseisen B 125 1-teilig	70 033 9382E
Deckel aus Gusseisen D 400 1-teilig <sup>4</sup>	70 033 9483E
Stahlrahmen	70 034 5280E
Schacht mit Deckel aus Stahl ausbetoniert, verriegelbar <sup>4</sup>	Bestellnummer
Kompaktschacht B 125 unverriegelt, Riegel nachrüstbar	06 358 1246
Kompaktschacht D 400, Verriegelung Sechskant	06 358 1273
Kompaktschacht D 400, Verriegelung Innensechskant	06 358 1274
Kompaktschacht D 400, Verriegelung LIC-LOCK	06 358 1275
Kompaktschacht D 400, Verriegelung COLT/TELENET	06 358 1276
Zubehör für Deckel aus Stahl ausbetoniert, verriegelbar	
2 x Verriegelung Sechskant	50 000 6100
2 x Verriegelung Innensechskant	50 000 7100
2 x Verriegelung LIC-LOCK	50 000 8100
2 x Verriegelung COLT/TELENET	50 000 9100
Verschlussstopfen für Verriegelung, Farbe schwarz	70 046 0716
Deckel aus Stahl ausbetoniert B 125 1-teilig	70 040 6385E
Deckel aus Stahl ausbetoniert D 400 1-teilig <sup>4</sup>	70 040 6380E
Stahlrahmen	70 039 6680E
Schacht mit Deckel aus Stahl auspflasterbar, verriegelbar <sup>4</sup>	Bestellnummer
Kompaktschacht B 125 unverriegelt, Riegel nachrüstbar	06 358 1279
Kompaktschacht D 400 unverriegelt, Riegel nachrüstbar	06 358 1280
Zubehör für Deckel aus Stahl auspflasterbar, verriegelbar	
2 x Verriegelung Sechskant	50 000 6150
2 x Verriegelung Innensechskant	50 000 6160
2 x Verriegelung LIC-LOCK	50 000 6170
2 x Verriegelung COLT/TELENET	50 000 6180
Verschlussstopfen für Verriegelung, Farbe schwarz	70 046 0716
Deckel aus Stahl auspflasterbar D 400 1-teilig <sup>4</sup>	70 088 1700E
Stahlrahmen	70 088 1720E

## QualityBox PC EK368 | Kompakt K1

Lichtes Maß: 400 x 650 mm

Äußeres Maß: 550 x 790 mm

### Kompaktschacht mit Deckel aus Gusseisen:

Lichte Höhe: 579 mm

Prüfklassen nach DIN EN 124	B 125 <sup>2</sup>	D 400 <sup>3</sup>
Deckel	30,0 kg	41,0 kg
Stahlrahmen feuerverzinkt	16,5 kg	16,5 kg
Rahmen *	29,0 kg	29,0 kg
Bodenplatte	2,0 kg	2,0 kg
<b>Gesamtgewicht Kompaktschacht</b>	<b>77,5 kg</b>	<b>88,5 kg</b>
<b>Gesamthöhe Kompaktschacht</b>	<b>680 mm</b>	<b>680 mm</b>



### Kompaktschacht mit Deckel aus Stahl ausbetoniert:

Lichte Höhe: 630 mm

Prüfklassen nach DIN EN 124	B 125 <sup>2</sup>	D 400 <sup>3</sup>
Deckel	74,5 kg	74,5 kg
Stahlrahmen feuerverzinkt	25,0 kg	25,0 kg
Rahmen *	29,0 kg	29,0 kg
Bodenplatte	2,0 kg	2,0 kg
<b>Gesamtgewicht Kompaktschacht</b>	<b>130,5 kg</b>	<b>130,5 kg</b>
<b>Gesamthöhe Kompaktschacht</b>	<b>735 mm</b>	<b>735 mm</b>



### Kompaktschacht mit Deckel aus Stahl auspflasterbar: (auspflasterbare Höhe 45 mm)

Lichte Höhe: 630 mm

Prüfklassen nach DIN EN 124	B 125 <sup>2</sup>	D 400 <sup>3</sup>
Deckel (ohne Auspflasterung)	80,0 kg	80,0 kg
Stahlrahmen feuerverzinkt	30,5 kg	30,5 kg
Rahmen *	29,0 kg	29,0 kg
Bodenplatte	2,0 kg	2,0 kg
<b>Gesamtgewicht Kompaktschacht</b>	<b>141,5 kg</b>	<b>141,5 kg</b>
<b>Gesamthöhe Kompaktschacht</b>	<b>780 mm</b>	<b>780 mm</b>



\* Rohreinführungen je Stirnseite: 4 x Ø 110 mm

\* Rohreinführungen je Längsseite: 8 x Ø 110 mm

## QualityBox PC EK368 | Kompakt K1

### Bestellnummern

Lichtes Maß: 400 x 650 mm  
Äußeres Maß: 550 x 790 mm

Schacht mit Deckel aus Gusseisen, verriegelbar <sup>4</sup>	Bestellnummer
Kompaktschacht B 125 unverriegelt, Riegel nachrüstbar	06 368 1318
Kompaktschacht D 400, Verriegelung Sechskant	06 368 1328
Kompaktschacht D 400, Verriegelung Innensechskant	06 368 1536
Kompaktschacht D 400, Verriegelung LIC-LOCK	06 368 1537
Kompaktschacht D 400, Verriegelung COLT/TELENET	06 368 1538
Zubehör für Deckel aus Gusseisen, verriegelbar	
1 x Verriegelung Sechskant	50 000 6020
1 x Verriegelung Innensechskant	50 000 6040
1 x Verriegelung LIC-LOCK	50 000 6060
1 x Verriegelung COLT/TELENET	50 000 6080
Verschlussstopfen für Verriegelung, Farbe schwarz	70 046 0716
Deckel aus Gusseisen B 125 1-teilig	70 034 0282E
Deckel aus Gusseisen D 400 1-teilig <sup>4</sup>	70 034 0181E
Stahlrahmen	70 034 5380E
Schacht mit Deckel aus Stahl ausbetoniert, verriegelbar <sup>4</sup>	Bestellnummer
Kompaktschacht B 125 unverriegelt, Riegel nachrüstbar	06 368 1267
Kompaktschacht D 400, Verriegelung Sechskant	06 368 1364
Kompaktschacht D 400, Verriegelung Innensechskant	06 368 1388
Kompaktschacht D 400, Verriegelung LIC-LOCK	06 368 1172
Kompaktschacht D 400, Verriegelung COLT/TELENET	06 368 1539
Zubehör für Deckel aus Stahl ausbetoniert, verriegelbar	
2 x Verriegelung Sechskant	50 000 6100
2 x Verriegelung Innensechskant	50 000 7100
2 x Verriegelung LIC-LOCK	50 000 8100
2 x Verriegelung COLT/TELENET	50 000 9100
Verschlussstopfen für Verriegelung, Farbe schwarz	70 046 0716
Deckel aus Stahl ausbetoniert B 125 1-teilig	70 046 3050E
Deckel aus Stahl ausbetoniert D 400 1-teilig <sup>4</sup>	70 046 3000E
Stahlrahmen	70 039 6880E
Schacht mit Deckel aus Stahl auspflasterbar, verriegelbar <sup>4</sup>	Bestellnummer
Kompaktschacht B 125 unverriegelt, Riegel nachrüstbar	06 368 1180
Kompaktschacht D 400 unverriegelt, Riegel nachrüstbar	06 368 1292
Zubehör für Deckel aus Stahl auspflasterbar, verriegelbar	
2 x Verriegelung Sechskant	50 000 6150
2 x Verriegelung Innensechskant	50 000 6160
2 x Verriegelung LIC-LOCK	50 000 6170
2 x Verriegelung COLT/TELENET	50 000 6180
Verschlussstopfen für Verriegelung, Farbe schwarz	70 046 0716
Deckel aus Stahl auspflasterbar D 400 1-teilig <sup>4</sup>	70 088 1800E
Stahlrahmen	70 088 1820E



## QualityBox PC EK368 | Kompakt K2

Lichtes Maß: 400 x 650 mm

Äußeres Maß: 550 x 790 mm

### Kompaktschacht mit Deckel aus Gusseisen:

Lichte Höhe: 579 mm

Prüfklassen nach DIN EN 124	B 125 <sup>2</sup>	D 400 <sup>3</sup>
Deckel	30,0 kg	41,0 kg
Stahlrahmen feuerverzinkt	16,5 kg	16,5 kg
Rahmen *	29,0 kg	29,0 kg
Bodenplatte	2,0 kg	2,0 kg
<b>Gesamtgewicht Kompaktschacht</b>	<b>77,5 kg</b>	<b>88,5 kg</b>
<b>Gesamthöhe Kompaktschacht</b>	<b>680 mm</b>	<b>680 mm</b>



### Kompaktschacht mit Deckel aus Stahl ausbetoniert:

Lichte Höhe: 630 mm

Prüfklassen nach DIN EN 124	B 125 <sup>2</sup>	D 400 <sup>3</sup>
Deckel	74,5 kg	74,5 kg
Stahlrahmen feuerverzinkt	25,0 kg	25,0 kg
Rahmen *	29,0 kg	29,0 kg
Bodenplatte	2,0 kg	2,0 kg
<b>Gesamtgewicht Kompaktschacht</b>	<b>130,5 kg</b>	<b>130,5 kg</b>
<b>Gesamthöhe Kompaktschacht</b>	<b>735 mm</b>	<b>735 mm</b>



### Kompaktschacht mit Deckel aus Stahl auspfasterbar: (auspfasterbare Höhe 45 mm)

Lichte Höhe: 630 mm

Prüfklassen nach DIN EN 124	B 125 <sup>2</sup>	D 400 <sup>3</sup>
Deckel (ohne Auspfasterung)	80,0 kg	80,0 kg
Stahlrahmen feuerverzinkt	30,5 kg	30,5 kg
Rahmen *	29,0 kg	29,0 kg
Bodenplatte	2,0 kg	3,0 kg
<b>Gesamtgewicht Kompaktschacht</b>	<b>141,5 kg</b>	<b>141,5 kg</b>
<b>Gesamthöhe Kompaktschacht</b>	<b>780 mm</b>	<b>780 mm</b>



\* Rohreinführungen je Stirnseite: 2 x Ø 160 mm

\* Rohreinführungen je Längsseite: 2 x Ø 160 mm / 4 x Ø 110 mm

## QualityBox PC EK368 | Kompakt K2

### Bestellnummern

Lichtes Maß: 400 x 650 mm  
Äußeres Maß: 550 x 790 mm

Schacht mit Deckel aus Gusseisen, verriegelbar <sup>4</sup>	Bestellnummer
Kompaktschacht B 125 unverriegelt, Riegel nachrüstbar	06 368 1287
Kompaktschacht D 400, Verriegelung Sechskant	06 368 1362
Kompaktschacht D 400, Verriegelung Innensechskant	06 368 1540
Kompaktschacht D 400, Verriegelung LIC-LOCK	06 368 1541
Kompaktschacht D 400, Verriegelung COLT/TELENET	06 368 1542
Zubehör für Deckel aus Gusseisen, verriegelbar	
1 x Verriegelung Sechskant	50 000 6020
1 x Verriegelung Innensechskant	50 000 6040
1 x Verriegelung LIC-LOCK	50 000 6060
1 x Verriegelung COLT/TELENET	50 000 6080
Verschlussstopfen für Verriegelung, Farbe schwarz	70 046 0716
Deckel aus Gusseisen B 125 1-teilig	70 034 0282E
Deckel aus Gusseisen D 400 1-teilig <sup>4</sup>	70 034 0181E
Stahlrahmen	70 034 5380E
Schacht mit Deckel aus Stahl ausbetoniert, verriegelbar <sup>4</sup>	Bestellnummer
Kompaktschacht B 125 unverriegelt, Riegel nachrüstbar	06 368 1173
Kompaktschacht D 400, Verriegelung Sechskant	06 368 1174
Kompaktschacht D 400, Verriegelung Innensechskant	06 368 1543
Kompaktschacht D 400, Verriegelung LIC-LOCK	06 368 1544
Kompaktschacht D 400, Verriegelung COLT/TELENET	06 368 1545
Zubehör für Deckel aus Stahl ausbetoniert, verriegelbar	
2 x Verriegelung Sechskant	50 000 6100
2 x Verriegelung Innensechskant	50 000 7100
2 x Verriegelung LIC-LOCK	50 000 8100
2 x Verriegelung COLT/TELENET	50 000 9100
Verschlussstopfen für Verriegelung, Farbe schwarz	70 046 0716
Deckel aus Stahl ausbetoniert B 125 1-teilig	70 046 3050E
Deckel aus Stahl ausbetoniert D 400 1-teilig <sup>4</sup>	70 046 3000E
Stahlrahmen	70 039 6880E
Schacht mit Deckel aus Stahl auspflasterbar, verriegelbar <sup>4</sup>	Bestellnummer
Kompaktschacht B 125 unverriegelt, Riegel nachrüstbar	06 368 1150
Kompaktschacht D 400 unverriegelt, Riegel nachrüstbar	06 368 1546
Zubehör für Deckel aus Stahl auspflasterbar, verriegelbar	
2 x Verriegelung Sechskant	50 000 6150
2 x Verriegelung Innensechskant	50 000 6160
2 x Verriegelung LIC-LOCK	50 000 6170
2 x Verriegelung COLT/TELENET	50 000 6180
Verschlussstopfen für Verriegelung, Farbe schwarz	70 046 0716
Deckel aus Stahl auspflasterbar D 400 1-teilig <sup>4</sup>	70 088 1800E
Stahlrahmen	70 088 1820E

## QualityBox PC EK368 | Kompakt K3

Lichtes Maß: 400 x 650 mm

Äußeres Maß: 550 x 790 mm

### Kompaktschacht mit Deckel aus Gusseisen:

Lichte Höhe: 579 mm

Prüfklassen nach DIN EN 124	B 125 <sup>2</sup>	D 400 <sup>3</sup>
Deckel	30,0 kg	41,0 kg
Stahlrahmen feuerverzinkt	16,5 kg	16,5 kg
Rahmen*	27,0 kg	27,0 kg
Bodenplatte	2,0 kg	2,0 kg
<b>Gesamtgewicht Kompaktschacht</b>	<b>75,5 kg</b>	<b>86,5 kg</b>
<b>Gesamthöhe Kompaktschacht</b>	<b>680 mm</b>	<b>680 mm</b>



### Kompaktschacht mit Deckel aus Stahl ausbetoniert:

Lichte Höhe: 630 mm

Prüfklassen nach DIN EN 124	B 125 <sup>2</sup>	D 400 <sup>3</sup>
Deckel	74,5 kg	74,5 kg
Stahlrahmen feuerverzinkt	25,0 kg	25,0 kg
Rahmen*	27,0 kg	27,0 kg
Bodenplatte	2,0 kg	3,0 kg
<b>Gesamtgewicht Kompaktschacht</b>	<b>128,5 kg</b>	<b>128,5 kg</b>
<b>Gesamthöhe Kompaktschacht</b>	<b>735 mm</b>	<b>735 mm</b>



### Kompaktschacht mit Deckel aus Stahl auspflasterbar: (auspflasterbare Höhe 45 mm)

Lichte Höhe: 630 mm

Prüfklassen nach DIN EN 124	B 125 <sup>2</sup>	D 400 <sup>3</sup>
Deckel (ohne Auspflasterung)	80,0 kg	80,0 kg
Stahlrahmen feuerverzinkt	30,5 kg	30,5 kg
Rahmen*	27,0 kg	27,0 kg
Bodenplatte	2,0 kg	2,0 kg
<b>Gesamtgewicht Kompaktschacht</b>	<b>139,5 kg</b>	<b>139,5 kg</b>
<b>Gesamthöhe Kompaktschacht</b>	<b>780 mm</b>	<b>780 mm</b>



\* Rohreinführungen je Stirnseite: 2 x Ø 110 mm / 1 x Rechteck

\* Rohreinführungen je Längsseite: 8 x Ø 110 mm

## QualityBox PC EK368 | Kompakt K3

### Bestellnummern

Lichtes Maß: 400 x 650 mm  
Äußeres Maß: 550 x 790 mm

Schacht mit Deckel aus Gusseisen, verriegelbar <sup>4</sup>	Bestellnummer
Kompaktschacht B 125 unverriegelt, Riegel nachrüstbar	06 368 1547
Kompaktschacht D 400, Verriegelung Sechskant	06 368 1548
Kompaktschacht D 400, Verriegelung Innensechskant	06 368 1549
Kompaktschacht D 400, Verriegelung LIC-LOCK	06 368 1550
Kompaktschacht D 400, Verriegelung COLT/TELENET	06 368 1551
Zubehör für Deckel aus Gusseisen, verriegelbar	
1 x Verriegelung Sechskant	50 000 6020
1 x Verriegelung Innensechskant	50 000 6040
1 x Verriegelung LIC-LOCK	50 000 6060
1 x Verriegelung COLT/TELENET	50 000 6080
Verschlussstopfen für Verriegelung, Farbe schwarz	70 046 0716
Deckel aus Gusseisen B 125 1-teilig	70 034 0282E
Deckel aus Gusseisen D 400 1-teilig <sup>4</sup>	70 034 0181E
Stahlrahmen	70 034 5380E
Schacht mit Deckel aus Stahl ausbetoniert, verriegelbar <sup>4</sup>	Bestellnummer
Kompaktschacht B 125 unverriegelt, Riegel nachrüstbar	06 368 1553
Kompaktschacht D 400, Verriegelung Sechskant	06 368 1554
Kompaktschacht D 400, Verriegelung Innensechskant	06 368 1555
Kompaktschacht D 400, Verriegelung LIC-LOCK	06 368 1556
Kompaktschacht D 400, Verriegelung COLT/TELENET	06 368 1557
Zubehör für Deckel aus Stahl ausbetoniert, verriegelbar	
2 x Verriegelung Sechskant	50 000 6100
2 x Verriegelung Innensechskant	50 000 7100
2 x Verriegelung LIC-LOCK	50 000 8100
2 x Verriegelung COLT/TELENET	50 000 9100
Verschlussstopfen für Verriegelung, Farbe schwarz	70 046 0716
Deckel aus Stahl ausbetoniert B 125 1-teilig	70 046 3050E
Deckel aus Stahl ausbetoniert D 400 1-teilig <sup>4</sup>	70 046 3000E
Stahlrahmen	70 039 6880E
Schacht mit Deckel aus Stahl auspflasterbar, verriegelbar <sup>4</sup>	Bestellnummer
Kompaktschacht B 125 unverriegelt, Riegel nachrüstbar	06 368 1560
Kompaktschacht D 400 unverriegelt, Riegel nachrüstbar	06 368 1561
Zubehör für Deckel aus Stahl auspflasterbar, verriegelbar	
2 x Verriegelung Sechskant	50 000 6150
2 x Verriegelung Innensechskant	50 000 6160
2 x Verriegelung LIC-LOCK	50 000 6170
2 x Verriegelung COLT/TELENET	50 000 6180
Verschlussstopfen für Verriegelung, Farbe schwarz	70 046 0716
Deckel aus Stahl auspflasterbar D 400 1-teilig <sup>4</sup>	70 088 1800E
Stahlrahmen	70 088 1820E

## QualityBox PC EK368 | Kompakt K4

Lichtes Maß: 400 x 650 mm  
Äußeres Maß: 550 x 790 mm

### Kompaktschacht mit Deckel aus Gusseisen:

Lichte Höhe: 579 mm

Prüfklassen nach DIN EN 124	B 125 <sup>2</sup>	D 400 <sup>3</sup>
Deckel	30,0 kg	41,0 kg
Stahlrahmen feuerverzinkt	16,5 kg	16,5 kg
Rahmen*	27,0 kg	27,0 kg
Bodenplatte	2,0 kg	2,0 kg
<b>Gesamtgewicht Kompaktschacht</b>	<b>75,5 kg</b>	<b>86,5 kg</b>
<b>Gesamthöhe Kompaktschacht</b>	<b>680 mm</b>	<b>680 mm</b>



### Kompaktschacht mit Deckel aus Stahl ausbetoniert:

Lichte Höhe: 630 mm

Prüfklassen nach DIN EN 124	B 125 <sup>2</sup>	D 400 <sup>3</sup>
Deckel	74,5 kg	74,5 kg
Stahlrahmen feuerverzinkt	25,0 kg	25,0 kg
Rahmen*	27,0 kg	27,0 kg
Bodenplatte	2,0 kg	2,0 kg
<b>Gesamtgewicht Kompaktschacht</b>	<b>128,5 kg</b>	<b>128,5 kg</b>
<b>Gesamthöhe Kompaktschacht</b>	<b>735 mm</b>	<b>735 mm</b>



### Kompaktschacht mit Deckel aus Stahl auspflasterbar: (auspflasterbare Höhe 45 mm)

Lichte Höhe: 630 mm

Prüfklassen nach DIN EN 124	B 125 <sup>2</sup>	D 400 <sup>3</sup>
Deckel (ohne Auspflasterung)	80,0 kg	80,0 kg
Stahlrahmen feuerverzinkt	30,5 kg	30,5 kg
Rahmen*	27,0 kg	27,0 kg
Bodenplatte	2,0 kg	2,0 kg
<b>Gesamtgewicht Kompaktschacht</b>	<b>139,5 kg</b>	<b>139,5 kg</b>
<b>Gesamthöhe Kompaktschacht</b>	<b>780 mm</b>	<b>780 mm</b>



\* Rohreinführungen je Stirnseite: 4 x Ø 110 mm

\* Rohreinführungen je Längsseite: 4 x Ø 110 mm / 2 x Rechteck

## QualityBox PC EK368 | Kompakt K4

### Bestellnummern

Lichtes Maß: 400 x 650 mm  
Äußeres Maß: 550 x 790 mm

Schacht mit Deckel aus Gusseisen, verriegelbar <sup>4</sup>	Bestellnummer
Kompaktschacht B 125 unverriegelt, Riegel nachrüstbar	06 368 1562
Kompaktschacht D 400, Verriegelung Sechskant	06 368 1563
Kompaktschacht D 400, Verriegelung Innensechskant	06 368 1564
Kompaktschacht D 400, Verriegelung LIC-LOCK	06 368 1565
Kompaktschacht D 400, Verriegelung COLT/TELENET	06 368 1566
Zubehör für Deckel aus Gusseisen, verriegelbar	
1 x Verriegelung Sechskant	50 000 6020
1 x Verriegelung Innensechskant	50 000 6040
1 x Verriegelung LIC-LOCK	50 000 6060
1 x Verriegelung COLT/TELENET	50 000 6080
Verschlussstopfen für Verriegelung, Farbe schwarz	70 046 0716
Deckel aus Gusseisen B 125 1-teilig	70 034 0282E
Deckel aus Gusseisen D 400 1-teilig <sup>4</sup>	70 034 0181E
Stahlrahmen	70 034 5380E
Schacht mit Deckel aus Stahl ausbetoniert, verriegelbar <sup>4</sup>	Bestellnummer
Kompaktschacht B 125 unverriegelt, Riegel nachrüstbar	06 368 1568
Kompaktschacht D 400, Verriegelung Sechskant	06 368 1569
Kompaktschacht D 400, Verriegelung Innensechskant	06 368 1570
Kompaktschacht D 400, Verriegelung LIC-LOCK	06 368 1571
Kompaktschacht D 400, Verriegelung COLT/TELENET	06 368 1572
Zubehör für Deckel aus Stahl ausbetoniert, verriegelbar	
2 x Verriegelung Sechskant	50 000 6100
2 x Verriegelung Innensechskant	50 000 7100
2 x Verriegelung LIC-LOCK	50 000 8100
2 x Verriegelung COLT/TELENET	50 000 9100
Verschlussstopfen für Verriegelung, Farbe schwarz	70 046 0716
Deckel aus Stahl ausbetoniert B 125 1-teilig	70 046 3050E
Deckel aus Stahl ausbetoniert D 400 1-teilig <sup>4</sup>	70 046 3000E
Stahlrahmen	70 039 6880E
Schacht mit Deckel aus Stahl auspflasterbar, verriegelbar <sup>4</sup>	Bestellnummer
Kompaktschacht B 125 unverriegelt, Riegel nachrüstbar	06 368 1573
Kompaktschacht D 400 unverriegelt, Riegel nachrüstbar	06 368 1574
Zubehör für Deckel aus Stahl auspflasterbar, verriegelbar	
2 x Verriegelung Sechskant	50 000 6150
2 x Verriegelung Innensechskant	50 000 6160
2 x Verriegelung LIC-LOCK	50 000 6170
2 x Verriegelung COLT/TELENET	50 000 6180
Verschlussstopfen für Verriegelung, Farbe schwarz	70 046 0716
Deckel aus Stahl auspflasterbar D 400 1-teilig <sup>4</sup>	70 088 1800E
Stahlrahmen	70 088 1820E

## QualityBox PC EK368 | Kompakt K5

Lichtes Maß: 400 x 650 mm  
Äußeres Maß: 550 x 790 mm

### Kompaktschacht mit Deckel aus Gusseisen:

Lichte Höhe: 579 mm

Prüfklassen nach DIN EN 124	B 125 <sup>2</sup>	D 400 <sup>3</sup>
Deckel	30,0 kg	41,0 kg
Stahlrahmen feuerverzinkt	16,5 kg	16,5 kg
Rahmen*	25,0 kg	25,0 kg
Bodenplatte	2,0 kg	2,0 kg
<b>Gesamtgewicht Kompaktschacht</b>	<b>73,5 kg</b>	<b>84,5 kg</b>
<b>Gesamthöhe Kompaktschacht</b>	<b>680 mm</b>	<b>680 mm</b>



### Kompaktschacht mit Deckel aus Stahl ausbetoniert:

Lichte Höhe: 630 mm

Prüfklassen nach DIN EN 124	B 125 <sup>2</sup>	D 400 <sup>3</sup>
Deckel	74,5 kg	74,5 kg
Stahlrahmen feuerverzinkt	25,0 kg	25,0 kg
Rahmen*	25,0 kg	25,0 kg
Bodenplatte	2,0 kg	2,0 kg
<b>Gesamtgewicht Kompaktschacht</b>	<b>126,5 kg</b>	<b>126,5 kg</b>
<b>Gesamthöhe Kompaktschacht</b>	<b>735 mm</b>	<b>735 mm</b>



### Kompaktschacht mit Deckel aus Stahl auspflasterbar: (auspflasterbare Höhe 45 mm)

Lichte Höhe: 630 mm

Prüfklassen nach DIN EN 124	B 125 <sup>2</sup>	D 400 <sup>3</sup>
Deckel (ohne Auspflasterung)	80,0 kg	80,0 kg
Stahlrahmen feuerverzinkt	30,5 kg	30,5 kg
Rahmen*	25,0 kg	25,0 kg
Bodenplatte	2,0 kg	2,0 kg
<b>Gesamtgewicht Kompaktschacht</b>	<b>137,5 kg</b>	<b>137,5 kg</b>
<b>Gesamthöhe Kompaktschacht</b>	<b>780 mm</b>	<b>780 mm</b>



\* Rohreinführungen je Stirnseite: 2 x Ø 110 mm / 1 x Rechteck

\* Rohreinführungen je Längsseite: 4 x Ø 110 mm / 2 x Rechteck



## QualityBox PC EK368 | Kompakt K5

Bestellnummern

Lichtes Maß: 400 x 650 mm

Äußeres Maß: 550 x 790 mm

<b>Schacht mit Deckel aus Gusseisen, verriegelbar<sup>4</sup></b>	<b>Bestellnummer</b>
Kompaktschacht B 125 unverriegelt, Riegel nachrüstbar	06 368 1575
Kompaktschacht D 400, Verriegelung Sechskant	06 368 1576
Kompaktschacht D 400, Verriegelung Innensechskant	06 368 1577
Kompaktschacht D 400, Verriegelung LIC-LOCK	06 368 1578
Kompaktschacht D 400, Verriegelung COLT/TELENET	06 368 1579
<b>Zubehör für Deckel aus Gusseisen, verriegelbar</b>	
1 x Verriegelung Sechskant	50 000 6020
1 x Verriegelung Innensechskant	50 000 6040
1 x Verriegelung LIC-LOCK	50 000 6060
1 x Verriegelung COLT/TELENET	50 000 6080
Verschlussstopfen für Verriegelung, Farbe schwarz	70 046 0716
Deckel aus Gusseisen B 125 1-teilig	70 034 0282E
Deckel aus Gusseisen D 400 1-teilig <sup>4</sup>	70 034 0181E
Stahlrahmen	70 034 5380E
<b>Schacht mit Deckel aus Stahl ausbetoniert, verriegelbar<sup>4</sup></b>	<b>Bestellnummer</b>
Kompaktschacht B 125 unverriegelt, Riegel nachrüstbar	06 368 1582
Kompaktschacht D 400, Verriegelung Sechskant	06 368 1583
Kompaktschacht D 400, Verriegelung Innensechskant	06 368 1584
Kompaktschacht D 400, Verriegelung LIC-LOCK	06 368 1585
Kompaktschacht D 400, Verriegelung COLT/TELENET	06 368 1586
<b>Zubehör für Deckel aus Stahl ausbetoniert, verriegelbar</b>	
2 x Verriegelung Sechskant	50 000 6100
2 x Verriegelung Innensechskant	50 000 7100
2 x Verriegelung LIC-LOCK	50 000 8100
2 x Verriegelung COLT/TELENET	50 000 9100
Verschlussstopfen für Verriegelung, Farbe schwarz	70 046 0716
Deckel aus Stahl ausbetoniert B 125 1-teilig	70 046 3050E
Deckel aus Stahl ausbetoniert D 400 1-teilig <sup>4</sup>	70 046 3000E
Stahlrahmen	70 039 6880E
<b>Schacht mit Deckel aus Stahl auspflasterbar, verriegelbar<sup>4</sup></b>	<b>Bestellnummer</b>
Kompaktschacht B 125 unverriegelt, Riegel nachrüstbar	06 368 1589
Kompaktschacht D 400 unverriegelt, Riegel nachrüstbar	06 368 1590
<b>Zubehör für Deckel aus Stahl auspflasterbar, verriegelbar</b>	
2 x Verriegelung Sechskant	50 000 6150
2 x Verriegelung Innensechskant	50 000 6160
2 x Verriegelung LIC-LOCK	50 000 6170
2 x Verriegelung COLT/TELENET	50 000 6180
Verschlussstopfen für Verriegelung, Farbe schwarz	70 046 0716
Deckel aus Stahl auspflasterbar D 400 1-teilig <sup>4</sup>	70 088 1800E
Stahlrahmen	70 088 1820E

## QualityBox PC EK368 | Kompakt K6

Lichtes Maß: 400 x 650 mm  
Äußeres Maß: 550 x 790 mm

### Kompaktschacht mit Deckel aus Gusseisen:

Lichte Höhe: 579 mm

Prüfklassen nach DIN EN 124	B 125 <sup>2</sup>	D 400 <sup>3</sup>
Deckel	30,0 kg	41,0 kg
Stahlrahmen feuerverzinkt	16,5 kg	16,5 kg
Rahmen*	28,0 kg	28,0 kg
Bodenplatte	2,0 kg	2,0 kg
<b>Gesamtgewicht Kompaktschacht</b>	<b>76,5 kg</b>	<b>87,5 kg</b>
<b>Gesamthöhe Kompaktschacht</b>	<b>680 mm</b>	<b>680 mm</b>



### Kompaktschacht mit Deckel aus Stahl ausbetoniert:

Lichte Höhe: 630 mm

Prüfklassen nach DIN EN 124	B 125 <sup>2</sup>	D 400 <sup>3</sup>
Deckel	74,5 kg	74,5 kg
Stahlrahmen feuerverzinkt	25,0 kg	25,0 kg
Rahmen*	28,0 kg	28,0 kg
Bodenplatte	2,0 kg	2,0 kg
<b>Gesamtgewicht Kompaktschacht</b>	<b>129,5 kg</b>	<b>129,5 kg</b>
<b>Gesamthöhe Kompaktschacht</b>	<b>735 mm</b>	<b>735 mm</b>



### Kompaktschacht mit Deckel aus Stahl auspflasterbar: (auspflasterbare Höhe 45 mm)

Lichte Höhe: 630 mm

Prüfklassen nach DIN EN 124	B 125 <sup>2</sup>	D 400 <sup>3</sup>
Deckel (ohne Auspflasterung)	80,0 kg	80,0 kg
Stahlrahmen feuerverzinkt	30,5 kg	30,5 kg
Rahmen*	28,0 kg	28,0 kg
Bodenplatte	2,0 kg	2,0 kg
<b>Gesamtgewicht Kompaktschacht</b>	<b>140,5 kg</b>	<b>140,5 kg</b>
<b>Gesamthöhe Kompaktschacht</b>	<b>780 mm</b>	<b>780 mm</b>



\* Rohreinführungen je Stirnseite: 2 x Ø 50 mm / 1 x Rechteck

\* Rohreinführungen je Längsseite: 8 x Ø 110 mm

## QualityBox PC EK368 | Kompakt K6

### Bestellnummern

Lichtes Maß: 400 x 650 mm  
Äußeres Maß: 550 x 790 mm

Schacht mit Deckel aus Gusseisen, verriegelbar <sup>4</sup>	Bestellnummer
Kompaktschacht B 125 unverriegelt, Riegel nachrüstbar	06 368 1591
Kompaktschacht D 400, Verriegelung Sechskant	06 368 1592
Kompaktschacht D 400, Verriegelung Innensechskant	06 368 1593
Kompaktschacht D 400, Verriegelung LIC-LOCK	06 368 1594
Kompaktschacht D 400, Verriegelung COLT/TELENET	06 368 1595
Zubehör für Deckel aus Gusseisen, verriegelbar	
1 x Verriegelung Sechskant	50 000 6020
1 x Verriegelung Innensechskant	50 000 6040
1 x Verriegelung LIC-LOCK	50 000 6060
1 x Verriegelung COLT/TELENET	50 000 6080
Verschlussstopfen für Verriegelung, Farbe schwarz	70 046 0716
Deckel aus Gusseisen B 125 1-teilig	70 034 0282E
Deckel aus Gusseisen D 400 1-teilig <sup>4</sup>	70 034 0181E
Stahlrahmen	70 034 5380E
Schacht mit Deckel aus Stahl ausbetoniert, verriegelbar <sup>4</sup>	Bestellnummer
Kompaktschacht B 125 unverriegelt, Riegel nachrüstbar	06 368 1598
Kompaktschacht D 400, Verriegelung Sechskant	06 368 1599
Kompaktschacht D 400, Verriegelung Innensechskant	06 368 1600
Kompaktschacht D 400, Verriegelung LIC-LOCK	06 368 1601
Kompaktschacht D 400, Verriegelung COLT/TELENET	06 368 1602
Zubehör für Deckel aus Stahl ausbetoniert, verriegelbar	
2 x Verriegelung Sechskant	50 000 6100
2 x Verriegelung Innensechskant	50 000 7100
2 x Verriegelung LIC-LOCK	50 000 8100
2 x Verriegelung COLT/TELENET	50 000 9100
Verschlussstopfen für Verriegelung, Farbe schwarz	70 046 0716
Deckel aus Stahl ausbetoniert B 125 1-teilig	70 046 3050E
Deckel aus Stahl ausbetoniert D 400 1-teilig <sup>4</sup>	70 046 3000E
Stahlrahmen	70 039 6880E
Schacht mit Deckel aus Stahl auspflasterbar, verriegelbar <sup>4</sup>	Bestellnummer
Kompaktschacht B 125 unverriegelt, Riegel nachrüstbar	06 368 1605
Kompaktschacht D 400 unverriegelt, Riegel nachrüstbar	06 368 1606
Zubehör für Deckel aus Stahl auspflasterbar, verriegelbar	
2 x Verriegelung Sechskant	50 000 6150
2 x Verriegelung Innensechskant	50 000 6160
2 x Verriegelung LIC-LOCK	50 000 6170
2 x Verriegelung COLT/TELENET	50 000 6180
Verschlussstopfen für Verriegelung, Farbe schwarz	70 046 0716
Deckel aus Stahl auspflasterbar D 400 1-teilig <sup>4</sup>	70 088 1800E
Stahlrahmen	70 088 1820E

## QualityBox PC EK388 | Kompakt K1

Lichtes Maß: 650 x 650 mm  
Äußeres Maß: 800 x 800 mm

### Kompaktschacht mit Deckel aus **Stahl ausbetoniert**:

Lichte Höhe: 630 mm

Prüfklassen nach DIN EN 124	B 125 <sup>2</sup>	D 400 <sup>3</sup>
Deckel	125,0 kg	125,0 kg
Stahlrahmen feuerverzinkt	30,5 kg	30,5 kg
Rahmen *	32,0 kg	32,0 kg
Bodenplatte	3,5 kg	3,5 kg
<b>Gesamtgewicht Kompaktschacht</b>	<b>191,0 kg</b>	<b>191,0 kg</b>
<b>Gesamthöhe Kompaktschacht</b>	<b>735 mm</b>	<b>735 mm</b>



### Kompaktschacht mit Deckel aus **Stahl auspfasterbar**: (auspfasterbare Höhe 45 mm)

Lichte Höhe: 630 mm

Prüfklassen nach DIN EN 124	B 125 <sup>2</sup>	D 400 <sup>3</sup>
Deckel (ohne Auspfasterung)	132,0 kg	132,0 kg
Stahlrahmen feuerverzinkt	37,0 kg	37,0 kg
Rahmen *	32,0 kg	32,0 kg
Bodenplatte	3,5 kg	3,5 kg
<b>Gesamtgewicht Kompaktschacht</b>	<b>204,5 kg</b>	<b>204,5 kg</b>
<b>Gesamthöhe Kompaktschacht</b>	<b>780 mm</b>	<b>780 mm</b>



\* Rohreinführungen

\* Rohreinführungen

## QualityBox PC EK388 | Kompakt K1

Bestellnummern

Lichtes Maß: 650 x 650 mm  
Äußeres Maß: 800 x 800 mm

Schacht mit Deckel aus <b>Stahl ausbetoniert</b> , verriegelbar <sup>4</sup>	Bestellnummer
Kompaktschacht B 125 unverriegelt, Riegel nachrüstbar	06 388 1104
Kompaktschacht D 400, Verriegelung Sechskant	06 388 1062
Kompaktschacht D 400, Verriegelung Innensechskant	06 388 1193
Kompaktschacht D 400, Verriegelung LIC-LOCK	06 388 1194
Kompaktschacht D 400, Verriegelung COLT/TELENET	06 388 1195
Zubehör für Deckel aus <b>Stahl ausbetoniert</b> , verriegelbar	
2 x Verriegelung Sechskant	50 000 6100
2 x Verriegelung Innensechskant	50 000 7100
2 x Verriegelung LIC-LOCK	50 000 8100
2 x Verriegelung COLT/TELENET	50 000 9100
Verschlussstopfen für Verriegelung, Farbe schwarz	70 046 0716
Deckel aus Stahl ausbetoniert B 125 1-teilig	70 040 4585E
Deckel aus Stahl ausbetoniert D 400 1-teilig <sup>4</sup>	70 040 4580E
Stahlrahmen	70 039 7580E
Schacht mit Deckel aus <b>Stahl auspflasterbar</b> , verriegelbar <sup>4</sup>	Bestellnummer
Kompaktschacht B 125 unverriegelt, Riegel nachrüstbar	06 388 1197
Kompaktschacht D 400 unverriegelt, Riegel nachrüstbar	06 388 1198
Zubehör für Deckel aus <b>Stahl auspflasterbar</b> , verriegelbar	
2 x Verriegelung Sechskant	50 000 6150
2 x Verriegelung Innensechskant	50 000 6160
2 x Verriegelung LIC-LOCK	50 000 6170
2 x Verriegelung COLT/TELENET	50 000 6180
Verschlussstopfen für Verriegelung, Farbe schwarz	70 046 0716
Deckel aus Stahl auspflasterbar D 400 1-teilig <sup>4</sup>	70 088 2500E
Stahlrahmen	70 088 2520E

## QualityBox PC EK388 | Kompakt K2

Lichtes Maß: 650 x 650 mm  
Äußeres Maß: 800 x 800 mm

### Kompaktschacht mit Deckel aus **Stahl ausbetoniert**:

Lichte Höhe: 630 mm

Prüfklassen nach DIN EN 124	B 125 <sup>2</sup>	D 400 <sup>3</sup>
Deckel	125,0 kg	125,0 kg
Stahlrahmen feuerverzinkt	30,5 kg	30,5 kg
Rahmen *	31,5 kg	31,5 kg
Bodenplatte	3,5 kg	3,5 kg
<b>Gesamtgewicht Kompaktschacht</b>	<b>190,5 kg</b>	<b>190,5 kg</b>
<b>Gesamthöhe Kompaktschacht</b>	<b>735 mm</b>	<b>735 mm</b>



### Kompaktschacht mit Deckel aus **Stahl auspflasterbar**: (auspflasterbare Höhe 45 mm)

Lichte Höhe: 630 mm

Prüfklassen nach DIN EN 124	B 125 <sup>2</sup>	D 400 <sup>3</sup>
Deckel (ohne Auspflasterung)	132,0 kg	132,0 kg
Stahlrahmen feuerverzinkt	37,0 kg	37,0 kg
Rahmen *	31,5 kg	31,5 kg
Bodenplatte	3,5 kg	3,5 kg
<b>Gesamtgewicht Kompaktschacht</b>	<b>204,0 kg</b>	<b>204,0 kg</b>
<b>Gesamthöhe Kompaktschacht</b>	<b>780 mm</b>	<b>780 mm</b>



\* Rohreinführungen je Stirnseite: 2 x Ø 160 mm / 4 x Ø 110 mm

\* Rohreinführungen je Längsseite: 2 x Ø 160 mm / 4 x Ø 110 mm

## QualityBox PC EK388 | Kompakt K2

Bestellnummern

Lichtes Maß: 650 x 650 mm

Äußeres Maß: 800 x 800 mm

Schacht mit Deckel aus <b>Stahl ausbetoniert</b> , verriegelbar <sup>4</sup>	Bestellnummer
Kompaktschacht B 125 unverriegelt, Riegel nachrüstbar	06 388 1200
Kompaktschacht D 400, Verriegelung Sechskant	06 388 1201
Kompaktschacht D 400, Verriegelung Innensechskant	06 388 1202
Kompaktschacht D 400, Verriegelung LIC-LOCK	06 388 1203
Kompaktschacht D 400, Verriegelung COLT/TELENET	06 388 1204
Zubehör für Deckel aus <b>Stahl ausbetoniert</b> , verriegelbar	
2 x Verriegelung Sechskant	50 000 6100
2 x Verriegelung Innensechskant	50 000 7100
2 x Verriegelung LIC-LOCK	50 000 8100
2 x Verriegelung COLT/TELENET	50 000 9100
Verschlussstopfen für Verriegelung, Farbe schwarz	70 046 0716
Deckel aus Stahl ausbetoniert B 125 1-teilig	70 040 4585E
Deckel aus Stahl ausbetoniert D 400 1-teilig <sup>4</sup>	70 040 4580E
Stahlrahmen	70 039 7580E

Schacht mit Deckel aus <b>Stahl auspfasterbar</b> , verriegelbar <sup>4</sup>	Bestellnummer
Kompaktschacht B 125 unverriegelt, Riegel nachrüstbar	06 388 1207
Kompaktschacht D 400 unverriegelt, Riegel nachrüstbar	06 388 1208
Zubehör für Deckel aus <b>Stahl auspfasterbar</b> , verriegelbar	
2 x Verriegelung Sechskant	50 000 6150
2 x Verriegelung Innensechskant	50 000 6160
2 x Verriegelung LIC-LOCK	50 000 6170
2 x Verriegelung COLT/TELENET	50 000 6180
Verschlussstopfen für Verriegelung, Farbe schwarz	70 046 0716
Deckel aus Stahl auspfasterbar D 400 1-teilig <sup>4</sup>	70 088 2500E
Stahlrahmen	70 088 2520E

## QualityBox PC EK388 | Kompakt K3

Lichtes Maß: 650 x 650 mm  
Äußeres Maß: 800 x 800 mm

### Kompaktschacht mit Deckel aus **Stahl ausbetoniert**:

Lichte Höhe: 630 mm

Prüfklassen nach DIN EN 124	B 125 <sup>2</sup>	D 400 <sup>3</sup>
Deckel	125,0 kg	125,0 kg
Stahlrahmen feuerverzinkt	30,5 kg	30,5 kg
Rahmen *	30,0 kg	30,0 kg
Bodenplatte	3,5 kg	3,5 kg
<b>Gesamtgewicht Kompaktschacht</b>	<b>189,0 kg</b>	<b>189,0 kg</b>
<b>Gesamthöhe Kompaktschacht</b>	<b>735 mm</b>	<b>735 mm</b>



### Kompaktschacht mit Deckel aus **Stahl auspfasterbar**: (auspfasterbare Höhe 45 mm)

Lichte Höhe: 630 mm

Prüfklassen nach DIN EN 124	B 125 <sup>2</sup>	D 400 <sup>3</sup>
Deckel (ohne Auspfasterung)	132,0 kg	132,0 kg
Stahlrahmen feuerverzinkt	37,0 kg	37,0 kg
Rahmen *	30,0 kg	30,0 kg
Bodenplatte	3,5 kg	3,5 kg
<b>Gesamtgewicht Kompaktschacht</b>	<b>202,5 kg</b>	<b>202,5 kg</b>
<b>Gesamthöhe Kompaktschacht</b>	<b>780 mm</b>	<b>780 mm</b>



\* **Rohreinführungen** je Stirnseite: 4 x Ø 110 mm / 2 x Rechteck

\* **Rohreinführungen** je Längsseite: 8 x Ø 110 mm



## QualityBox PC EK388 | Kompakt K3

Bestellnummern

Lichtes Maß: 650 x 650 mm

Äußeres Maß: 800 x 800 mm

### Schacht mit Deckel aus **Stahl ausbetoniert**, verriegelbar<sup>4</sup>

#### Bestellnummer

Kompaktschacht B 125 unverriegelt, Riegel nachrüstbar	06 388 1184
Kompaktschacht D 400, Verriegelung Sechskant	06 388 1185
Kompaktschacht D 400, Verriegelung Innensechskant	06 388 1186
Kompaktschacht D 400, Verriegelung LIC-LOCK	06 388 1187
Kompaktschacht D 400, Verriegelung COLT/TELENET	06 388 1188

### Zubehör für Deckel aus **Stahl ausbetoniert**, verriegelbar

2 x Verriegelung Sechskant	50 000 6100
2 x Verriegelung Innensechskant	50 000 7100
2 x Verriegelung LIC-LOCK	50 000 8100
2 x Verriegelung COLT/TELENET	50 000 9100
Verschlussstopfen für Verriegelung, Farbe schwarz	70 046 0716
Deckel aus Stahl ausbetoniert B 125 1-teilig	70 040 4585E
Deckel aus Stahl ausbetoniert D 400 1-teilig <sup>4</sup>	70 040 4580E
Stahlrahmen	70 039 7580E

### Schacht mit Deckel aus **Stahl auspfasterbar**, verriegelbar<sup>4</sup>

#### Bestellnummer

Kompaktschacht B 125 unverriegelt, Riegel nachrüstbar	06 388 1191
Kompaktschacht D 400 unverriegelt, Riegel nachrüstbar	06 388 1192

### Zubehör für Deckel aus **Stahl auspfasterbar**, verriegelbar

2 x Verriegelung Sechskant	50 000 6150
2 x Verriegelung Innensechskant	50 000 6160
2 x Verriegelung LIC-LOCK	50 000 6170
2 x Verriegelung COLT/TELENET	50 000 6180
Verschlussstopfen für Verriegelung, Farbe schwarz	70 046 0716
Deckel aus Stahl auspfasterbar D 400 1-teilig <sup>4</sup>	70 088 2500E
Stahlrahmen	70 088 2520E

## QualityBox PC EK388 | Kompakt K4

Lichtes Maß: 650 x 650 mm  
Äußeres Maß: 800 x 800 mm

### Kompaktschacht mit Deckel aus **Stahl ausbetoniert**:

Lichte Höhe: 630 mm

Prüfklassen nach DIN EN 124	B 125 <sup>2</sup>	D 400 <sup>3</sup>
Deckel	125,0 kg	125,0 kg
Stahlrahmen feuerverzinkt	30,5 kg	30,5 kg
Rahmen *	28,0 kg	28,0 kg
Bodenplatte	3,5 kg	3,5 kg
<b>Gesamtgewicht Kompaktschacht</b>	<b>187,0 kg</b>	<b>187,0 kg</b>
<b>Gesamthöhe Kompaktschacht</b>	<b>735 mm</b>	<b>735 mm</b>



### Kompaktschacht mit Deckel aus **Stahl auspflasterbar**: (auspflasterbare Höhe 45 mm)

Lichte Höhe: 630 mm

Prüfklassen nach DIN EN 124	B 125 <sup>2</sup>	D 400 <sup>3</sup>
Deckel (ohne Auspflasterung)	132,0 kg	132,0 kg
Stahlrahmen feuerverzinkt	37,0 kg	37,0 kg
Rahmen *	28,0 kg	28,0 kg
Bodenplatte	3,5 kg	3,5 kg
<b>Gesamtgewicht Kompaktschacht</b>	<b>200,5 kg</b>	<b>200,5 kg</b>
<b>Gesamthöhe Kompaktschacht</b>	<b>780 mm</b>	<b>780 mm</b>



\* Rohreinführungen je Stirnseite: 4 x Ø 110 mm / 2 x Rechteck

\* Rohreinführungen je Längsseite: 4 x Ø 110 mm / 2 x Rechteck

## QualityBox PC EK388 | Kompakt K4

### Bestellnummern

Lichtes Maß: 650 x 650 mm  
Äußeres Maß: 800 x 800 mm

Schacht mit Deckel aus <b>Stahl ausbetoniert</b> , verriegelbar <sup>4</sup>	Bestellnummer
Kompaktschacht B 125 unverriegelt, Riegel nachrüstbar	06 388 1175
Kompaktschacht D 400, Verriegelung Sechskant	06 388 1176
Kompaktschacht D 400, Verriegelung Innensechskant	06 388 1177
Kompaktschacht D 400, Verriegelung LIC-LOCK	06 388 1178
Kompaktschacht D 400, Verriegelung COLT/TELENET	06 388 1179
Zubehör für Deckel aus <b>Stahl ausbetoniert</b> , verriegelbar	
2 x Verriegelung Sechskant	50 000 6100
2 x Verriegelung Innensechskant	50 000 7100
2 x Verriegelung LIC-LOCK	50 000 8100
2 x Verriegelung COLT/TELENET	50 000 9100
Verschlussstopfen für Verriegelung, Farbe schwarz	70 046 0716
Deckel aus Stahl ausbetoniert B 125 1-teilig	70 040 4585E
Deckel aus Stahl ausbetoniert D 400 1-teilig <sup>4</sup>	70 040 4580E
Stahlrahmen	70 039 7580E
Schacht mit Deckel aus <b>Stahl auspflasterbar</b> , verriegelbar <sup>4</sup>	Bestellnummer
Kompaktschacht B 125 unverriegelt, Riegel nachrüstbar	06 388 1182
Kompaktschacht D 400 unverriegelt, Riegel nachrüstbar	06 388 1183
Zubehör für Deckel aus <b>Stahl auspflasterbar</b> , verriegelbar	
2 x Verriegelung Sechskant	50 000 6150
2 x Verriegelung Innensechskant	50 000 6160
2 x Verriegelung LIC-LOCK	50 000 6170
2 x Verriegelung COLT/TELENET	50 000 6180
Verschlussstopfen für Verriegelung, Farbe schwarz	70 046 0716
Deckel aus Stahl auspflasterbar D 400 1-teilig <sup>4</sup>	70 088 2500E
Stahlrahmen	70 088 2520E

## QualityBox PC EK628 | Kompakt

Lichtes Maß: 400 x 1600 mm

Äußeres Maß: 550 x 1730 mm

### PC-Schacht mit Deckel aus **Stahl ausbetoniert**:

Lichte Höhe: 720 mm

Prüfklassen nach DIN EN 124	<b>D400<sup>3</sup></b>
Abdeckung, gesamt	173,0 kg
Deckel	86,5 kg
Stahlrahmen feuerverzinkt	50,0 kg
Schachtkorpus	64,5 kg
<b>Gesamtgewicht PC-Schacht</b>	<b>287,5 kg</b>
<b>Gesamthöhe Schacht</b>	<b>810 mm</b>



### Technische Daten

Nutzbare Einbauhöhe	700 mm
Überdeckung Rohre	Max. 730 mm
Einbau	Geeignet für neue und bestehende Trassen
Höhenausgleich	Nicht vorhanden

## Bestellnummer

### Schacht mit Deckel aus **Stahl ausbetoniert**, verriegelbar<sup>4</sup>

### Bestellnummer

Gesamtschacht mit D400, Verriegelung Sechskant

06 628 7500



## D400 Abdeckungen für erhöhtes Verkehrsaufkommen insb. Schwerverkehr

### EK378

Lichte Weite 400 x 800 mm

Höhe Grundbausatz	340 mm
Höhe Deckel	120 mm
Überstand je Verankerung / Krallen	130 mm
<b>Gewicht Deckel</b>	<b>160 kg</b>
<b>Gewicht Stahlrahmen</b>	<b>45 kg</b>
<b>Gewicht Grundbausatz</b>	<b>225 kg</b>
<b>Bestellnummer</b>	<b>06 378 1845</b>



### EK478

Lichte Weite 400 x 1165 mm

Höhe Grundbausatz	340 mm
Höhe Deckel	120 mm
Überstand je Verankerung / Krallen	130 mm
<b>Gewicht Deckel</b>	<b>230 kg</b>
<b>Gewicht Stahlrahmen</b>	<b>55 kg</b>
<b>Gewicht Grundbausatz</b>	<b>305 kg</b>
<b>Bestellnummer</b>	<b>06 478 1653</b>



### EK338

Lichte Weite 550 x 1165 mm

Höhe Grundbausatz	340 mm
Höhe Deckel	120 mm
Überstand je Verankerung / Krallen	130 mm
<b>Gewicht Deckel</b>	<b>295 kg</b>
<b>Gewicht Stahlrahmen</b>	<b>60 kg</b>
<b>Gewicht Grundbausatz</b>	<b>380 kg</b>
<b>Bestellnummer</b>	<b>06 338 1161</b>



### EK328

Lichte Weite 800 x 800 mm

Höhe Grundbausatz	340 mm
Höhe Deckel	120 mm
Überstand je Verankerung / Krallen	130 mm
<b>Gewicht Deckel</b>	<b>290 kg</b>
<b>Gewicht Stahlrahmen</b>	<b>60 kg</b>
<b>Gewicht Grundbausatz</b>	<b>380 kg</b>
<b>Bestellnummer</b>	<b>06 328 1195</b>



### EK508

Lichte Weite 800 x 1165 mm

Höhe Grundbausatz	340 mm
Höhe Deckel	120 mm
Überstand je Verankerung / Krallen	130 mm
<b>Gewicht Deckel</b>	<b>410 kg</b>
<b>Gewicht Stahlrahmen</b>	<b>70 kg</b>
<b>Gewicht Grundbausatz</b>	<b>511 kg</b>
<b>Bestellnummer</b>	<b>06 508 2649</b>



## Kombischacht EK508 + EK265

Lichtes Maß: 800 x 1165 mm

Äußeres Maß: 990 x 1330 mm

### PC-Schacht mit Deckel aus Gusseisen

Lichte Höhe: 765 mm

Prüfklassen nach DIN EN 124	<b>D400<sup>3</sup></b>
Abdeckung, gesamt	110 kg
Gussdeckel	55 kg
Stahlrahmen feuerverzinkt	29kg
<b>Gesamtgewicht</b>	<b>260 kg</b>
<b>Gesamthöhe Schacht</b>	<b>910 mm</b>
<b>Gesamthöhe mit Sockel</b>	<b>1360 mm</b>



## Bestellnummer

### Schacht mit Deckel aus Gusseisen

Bestellnummer

Kombischacht EK508 + EK265

06 508 2638





## **Zubehör**











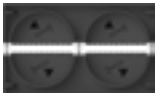
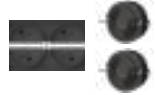
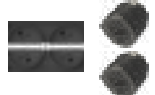

Rahmen und Allgemein









	Seite
Adapterplatten zur Kabeleinführung   Verschlussplatten	134
Adapter	135
Micropipe-Rohradapter	135
Schutzrohrabdichtung	135
Stufentülle	135
Übergangsformteil (Reduzierstück)	135
Variomodul	135



## Zubehör - Allgemein

Aushebehaken für Schachtabdeckung	136
Höhenausgleichssatz	136
Zubehör Kopfrahmen 15 mm	136
Kabelablage	137
Kundenspezifisches Firmenzeichen (Kundenlogo)	137
Muffenaufgabe / Muffenhalterung	137
Nachrüstsatz zur Verbindung von Stahlrahmen und Kopfrahmen	138
Leitertritt zur Montage im Schacht	138
Stopfen für Aushebelöcher	138
Stopfen Vierkant für Abdeckung aus Gusseisen	138
Verschlussstopfen für Verriegelungen	138
Zugentlastung	138
Dämpfungsaufgaben (Elastometer)	139
Verriegelungen   Übersicht	140
Werkzeuge zur Fixierung der Schachtabdeckung	140
Werkzeuge zur Demontage	140

		Bestellnummer	Produkt
<b>ADAPTERPLATTEN ZUR KABELINFÜHRUNG</b> <ul style="list-style-type: none"> <li>Passend für Rechtecköffnungen</li> <li>Anschlussmöglichkeit unterschiedlicher Rohre mit Außendurchmesser 40 bis 125 mm</li> <li>einschließlich Befestigungselemente</li> </ul> <b>VERSCHLUSSPLATTEN</b> <ul style="list-style-type: none"> <li>Nicht verwendete Rechtecköffnungen werden mit Verschlussplatten geschlossen</li> <li>Kann vor Ort individuell ausgeschnitten werden</li> <li>Einschließlich Befestigungselemente</li> </ul>			
Adapterplatten geteilt, mit je 2 Öffnungsmöglichkeiten	Ø 110 mm	06 568 0235E	
Adapterplatte geteilt , + 2x Stufentülle	Ø 110 mm	06 568 0235E/01	
Adapterplatte geteilt , + 2x Schutzrohrabdichtung	Ø 110 mm	06 568 0235E/02	
Adapterplatte, mit 2 elastischen Sollbruchstellen	Ø 40-125 mm	06 568 0008	
Adapterplatten geteilt, mit je 2 elastischen Sollbruchstellen	Ø 40-125 mm	06 568 0009	
Adapterplatten geteilt, mit je 2 Öffnungsmöglichkeiten	Ø 110 mm	06 358 0081	
Adapterplatten geteilt, mit je 3 Öffnungsmöglichkeiten	Ø 50 mm	06 568 0026	
Adapterplatte geteilt, mit je 2 Öffnungsmöglichkeiten	Ø 132 mm	06 568 0385E	
Verschlussplatte für Rechtecköffnung (130 x 236 mm)		06 568 0194E	
Verschlussplatte Ø 110 mm für Kleinschacht EK337 mit ausscheidbaren Rohreinführungen	Ø 90 mm, 75 mm, 63 mm, 50 mm und 4 x 30 mm	06 337 0002	
Verschlussplatte für Rechtecköffnung (118 x 111 mm)		06 358 0093E	
Adapterplatte, mit Sollbruchstellen für Rechtecköffnung	Ø 125 mm	06 328 0008E	
Adapterplatten geteilt, mit je 2 Öffnungen ▪ nur geeignet für Rahmen EK268, Höhe 350 mm und Rahmen EK278, Höhe 350 mm	Ø 50 mm Ø 125 mm	06 268 0501	
Adapterplatten geteilt, mit je 2 Öffnungsmöglichkeiten ▪ nur geeignet für Rahmen EK268, Höhe 350 mm und Rahmen EK278, Höhe 350 mm	Ø 110 mm	06 268 0080 mit 4 Adapterplatten	

	Bestellnummer	Produkt
<b>ADAPTER</b> <ul style="list-style-type: none"> <li>Für Öffnungen Ø 110 mm</li> <li>Zur Einführung von Kabeln oder Rohren</li> </ul>		
mit Ø 63 mm	06 568 0211	
mit Ø 50 mm	06 568 0210	
<b>MICROPIPE-ROHRADAPTER</b> für Öffnung Ø 110 mm   mit 3 Rohreinführungen oder Micropipe-Verbund /Kabel bis Ø 50 mm	06 568 0377	
<b>SCHUTZROHRABDICHTUNG EK186</b> <ul style="list-style-type: none"> <li>Zur Einführung von Kabeln oder dünnen Rohren</li> <li>Dichtet durch eine Spezial-Einlage aus Noppen-Schaumstoff optimal gegen das Erdreich ab</li> <li>Aufklappbar, zur Anwendung von überbaubaren Rahmen. Das Einfädeln von Kabeln ist nicht notwendig.</li> </ul>		
für Öffnung Ø 50 mm	08 186 0050	
für Öffnung Ø 110 mm	08 186 3110	
für Öffnung Ø 160 mm	08 186 0160	
<b>VERSCHLUSSSTOPFEN</b> für Öffnung Ø 110 mm <ul style="list-style-type: none"> <li>Anschlussmöglichkeit für Rohre mit Außendurchmesser: 90, 75, 63, 50 und 40 mm</li> <li>Aufklappbar, zur Anwendung von überbaubaren Rahmen. Das Einfädeln von Kabeln ist nicht notwendig.</li> </ul>	06 268 0110	
<b>STUFENTÜLLE</b> <ul style="list-style-type: none"> <li>Zur Anschlussmöglichkeit unterschiedlicher Rohrgrößen</li> </ul>		
für Öffnung Ø 110 mm <ul style="list-style-type: none"> <li>Anschlussmöglichkeit für Rohre mit Außendurchmesser: 100, 90 mm</li> </ul>	06 268 0073	
für Öffnung Ø 110 mm <ul style="list-style-type: none"> <li>Anschlussmöglichkeit für Rohre mit Außendurchmesser: 90, 75, 63, 50 und 40 mm</li> </ul>	06 268 0008	
für Öffnungen Ø 160 mm <ul style="list-style-type: none"> <li>Anschlussmöglichkeit für Rohre mit Außendurchmesser: 140, 125, 110 mm</li> </ul>	06 268 0036	
<b>ÜBERGANGSFORMTEIL (Reduzierstück)</b> <ul style="list-style-type: none"> <li>Zur Reduzierung von Rohreinführungen</li> </ul>		
Reduzierstück für Öffnung Ø 110 mm   geeignet für Rohre Ø 125 mm	06 568 0246	
Reduzierstück für Öffnung Ø 110 mm   geeignet für Rohre Ø 160 mm	06 568 0245	
Reduzierstück für Öffnung Ø 50 mm   reduziert auf Ø 40 mm, teilbar	06 568 0024	
<b>VARIOMODUL - Vordefinierte Sollbrüche</b>		
LW 550 2 x Ø 160 mm	06 278 0351E	
LW 800 3 x Ø 160 mm	06 328 0350E	
LW 1165 4 x Ø 160 mm	06 338 0350E	
LW 1400 5 x Ø 160 mm	06 578 0350E	
LW 1600 6 x Ø 160 mm	06 618 0350E	

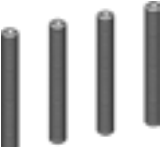
	Bestellnummer	Produkt
<b>AUSHEBEHAKEN FÜR SCHACHTABDECKUNG</b>		
Aushebehaken, Set (2 Stück)	06 358 0094E	
Aushebehaken, Set (2 Stück), 700 mm lang	06 568 0311E	
Aushebehaken, Set (2 Stück), 850 mm lang	06 568 0312E	
<b>Transporthaken</b> - Set mit 4 Haken zum Einheben von Schächten ab LW 1400 - 2200 (bis 1600 kg / Schacht)	70 087 6000	
<b>Transporthaken</b> - Set mit 4 Haken zum Einheben von Schächten bis LW 1165 (bis 1000 kg / Schacht)	70 087 6010	

<b>HÖHENAUSGLEICHSSATZ</b>		
<ul style="list-style-type: none"> <li>Stufenlose Höhen- und Neigungsanpassung zwischen Kopfraumen und Stahlrahmen</li> <li>Optimale Anpassung der Schacht-Oberkante an die Erdoberfläche.</li> </ul>		
Höhenausgleichssatz für Schächte mit Stahlrahmen Höhen- und Neigungsanpassung bis max. + 50 mm bestehend aus: <ul style="list-style-type: none"> <li>4 Gewindestiften mit Innensechskant SW5</li> </ul>	06 358 0060E	
6-Kant-Schraubendreher mit Quergriff für Gewindestift mit Innensechskant zur Aktivierung des Höhenausgleichs, Chrom-Vanadium-Spezialstahl, SW 5 x 350 mm	70 085 9700	

<b>ZUBEHÖR FÜR KOPFRAHMEN 15 MM</b>		
32 x Verschlussplatte	06 568 0341/032	
4 x Adapter Höhenausgleich 70mm	06 568 0343/004	

	Bestellnummer	Produkt
<b>KABELABLAGE</b> <ul style="list-style-type: none"> <li>Zur Montage an der Schacht-Innenwand</li> <li>Einschließlich Montagezubehör</li> </ul>		
Kabelablage für min. Biegeradius 300 mm (Kabelschächte LW 1400-2200) <ul style="list-style-type: none"> <li>Befestigung an der Schachtwand mit Schneidschrauben FH 6,3 x 32 mm DIN ISO 7049 und Flanschhülsen</li> </ul>	06 568 0216E	
Kabelablage für min. Biegeradius 375 mm (Kabelschächte LW 1165-2200) <ul style="list-style-type: none"> <li>Befestigung an der Schachtwand mit Schneidschrauben FH 6,3 x 32 mm DIN ISO 7049 und Flanschhülsen</li> </ul>	06 568 0215E	
Kabelablage für min. Biegeradius 330 mm (Kabelschächte LW 1165) <ul style="list-style-type: none"> <li>Stahldraht pulverbeschichtet, mit 4 Befestigungsschrauben F8 x 22/7981 und Klettfixbändern</li> </ul>	70 065 0410	
Kabelablage für min. Biegeradius 300 mm (Kabelschächte LW 1165) <ul style="list-style-type: none"> <li>Stahlblech feuerverzinkt</li> <li>mit 4 Befestigungsschrauben F6,3 x 22/7981</li> </ul>	06 568 0223	
Kabelablage für min. Biegeradius 420 mm <ul style="list-style-type: none"> <li>Stahldraht pulverbeschichtet, mit 4 Befestigungsschrauben F8 x 22/7981 + Klettfixbändern</li> </ul>	70 064 3410	













<b>KUNDENSPEZIFISCHES FIRMANZEICHEN</b> <ul style="list-style-type: none"> <li>Abdeckungen können mit einem firmenspezifischen Logo ausgerüstet werden.</li> <li>80 x 40 mm</li> <li>in Abdeckung eingelassen</li> </ul>		
<ul style="list-style-type: none"> <li>aus Bronzeguss: für Guss- und Tränenblechabdeckungen</li> <li>aus Aluminium: für Betonabdeckungen</li> </ul>	50 000 2500	
Kostenpauschale für die erstmalige Herstellung des Firmenzeichens (maßstabsgerechte Reinzeichnung und Gußform) nach beigestellter Vorlage	50 000 2100	-

<ul style="list-style-type: none"> <li>aus 2K-Kunststoff: für alle Abdeckungen geeignet</li> <li>Mindestabnahmemenge: 50 Stk. / Jahr</li> </ul>	50 000 2500K	
Kostenpauschale für die erstmalige Herstellung des Firmenzeichens (maßstabsgerechte Reinzeichnung und Form) nach beigestellter Vorlage	50 000 2100K	-

<b>MUFFENAUFLAGE / MUFFENHALTERUNG</b> <ul style="list-style-type: none"> <li>Zur Montage an der Schacht-Innenwand, z.B. als Ablage für LWL-Haubenmuffe</li> <li>Einschließlich Montagezubehör</li> </ul>		
Muffenauflage, Set ( 2 Stück ) mit Schneidschrauben FH 6,3 x 32 mm DIN ISO 7049 und Flanschhülsen	06 568 0217E	
Muffenauflage	70 033 8200E	
Muffenhalterung schwenkbar <ul style="list-style-type: none"> <li>für Schächte mit LW 1165 mm</li> <li>für Schächte mit LW 1400 mm</li> <li>für Schächte mit LW 1600 mm</li> </ul> Material Edelstahl *weitere Ausführungen im Glasfaser-Hauptkatalog	06 336 0620 70 062 3600 06 336 0630	

	Bestellnummer	Produkt
<b>NACHRÜSTSATZ</b> <b>  Für die nachträgliche Verbindung von Stahlrahmen und Koprahmen</b>		
Nachrüstsatz Stahl-/ Koprahmenverbindung - höhenverstellbar, innenliegend ▪ 2 x Rahmenanker und Kerbschrauben (Bohrung erforderlich)	06 568 0314E	
Nachrüstsatz Stahl-/ Koprahmenverbindung - höhenverstellbar ▪ 4 x Befestigungswinkel (mit Langloch) und Schneidschrauben	06 568 0275E	
<b>STEIGHILFE</b>		
Steighilfe zur Montage im Schacht	06 568 0309E	
<b>STOPFEN FÜR AUSHEBELÖCHER</b>		
Stopfen für Aushebelöcher in Schachtabdeckung (1 Satz = 4 Stück ) je Abdeckung	06 358 0095	
<b>STOPFEN VIERKANT FÜR ABDECKUNG AUS GUSSEISEN</b>		
für verriegelbare Schächte EK338, EK388 und EK478 Größe: 50 x 30 x 3 mm Liefereinheit: 16 Stück	06 568 0219	
<b>VERSCHLUSSSTOPFEN FÜR VERRIEGELUNGEN</b> ▪ Zum Verschließen und Schutz von Verriegelungen ▪ Fester Sitz bei einfacher Montage ▪ Material: PE-LD		
Verschlussstopfen für Verriegelung bei Abdeckung Gusseisen, ausbetoniert und auspflasterbar    Ø 40 mm ohne Bund, Farbe schwarz	70 046 0716	
<b>ZUGENTLASTUNG</b> zur Abfangung von Erdkabeln etc. für LW = 800 mm zur Abfangung von Erdkabeln etc. für LW = 550 mm	70 064 1259E 70 064 1459E	

	Bestellnummer	Produkt
<b>DÄMPFUNGS AUFLAGEN (ELASTOMETER)</b>		
LW 250 x 250 mm	70 089 6500	
LW 250 x 550 mm	70 089 6501	
LW 400 x 400 mm	70 089 6502	
LW 400 x 650 mm	70 089 6503	
LW 400 x 800 mm	70 089 6504	
LW 400 x 1165 mm	70 089 6505	
LW 400 x 1600 mm	70 089 6506	
LW 550 x 550 mm	70 089 6507	
LW 550 x 1165 mm	70 089 6508	
LW 550 x 1400 mm	70 089 6509	
LW 650 x 650 mm	70 089 6510	
LW 800 x 800 mm	70 089 6511	
LW 800 x 1165 mm	70 089 6512	
LW 800 x 1400 mm	70 089 6513	
LW 800 x 1600 mm	70 089 6514	
LW 800 x 1825 mm	70 089 6515	
LW 800 x 2000 mm	70 089 6516	
LW 800 x 2200 mm	70 089 6517	

	Bestellnummer	Produkt
<b>VERRIEGELUNGEN   ÜBERSICHT</b> <ul style="list-style-type: none"> <li>Für Schachtabdeckungen</li> <li>Vier verschiedene Verschlussköpfe verfügbar</li> <li>Material: Edelstahl</li> </ul>		
Kopfform Sechskant SW24	Bestellnummer s. Schachttype	
Kopfform Innensechskant SW14	Bestellnummer s. Schachttype	
Kopfform LIC-LOCK	Bestellnummer s. Schachttype	
Kopfform COLT/TELENET/ OTC	Bestellnummer s. Schachttype	
<b>WERKZEUGE ZUR FIXIERUNG DER SCHACHTABDECKUNG   für Verriegelung</b>		
Werkzeug für Kopfform COLT/TELENET/ OTC, Material: Stahlguss	70 046 5200	
Werkzeug für Kopfform LIC-LOCK, Material: Stahlguss	70 046 5202	
Werkzeug für Kopfform COLT/TELENET/ OTC, zur Betätigung mit Schlüssel SW 19, Material: Edelstahl	70 054 1100	
Werkzeug für Kopfform LIC-LOCK, zur Betätigung mit Schlüssel SW 17, Material: Edelstahl	70 034 9710	
Werkzeug für Kopfform Sechskant, Steckschlüsseinsatz SW 24 mit Verlängerung 75 mm	06 568 0280	
Winkelschraubendreher SW 14 für Kopfform Innensechskant 100 x 250 mm	70 053 1105	
Winkelschraubendreher SW 14 für Kopfform Innensechskant 50 x 250 mm	06 568 0281	
<b>WERKZEUGE ZUR DEMONTAGE</b>		
Ausschlagwerkzeug für Doppel Niet	70 049 7800	
Ausschlagwerkzeug für Doppel Niet aus Kunststoff Liefereinheit: 10 Stück	06 568 0931/ 10	



[illegible]

## Auszeichnungen



**2009**

Deutscher Materialeffizienzpreis  
„Vom Autodach  
zum Kabelschacht“



**2010**

Umweltpreis  
„Vom Autodach zu Kabelschacht“



**2011**

Bayerischer Gründerpreis  
Kategorie „Nachfolge“



**2012**

Intertraffic Innovation Award  
„Strom laden am Laternenmast“



**2013**

WPC Innovation Award  
Kategorie „Produktentwicklung  
und Produktdesign“



**2015**

Unter den Top 3 - GreenTec  
Awards Kategorie  
„Recycling & Ressourcen“



**2019**

Inno4wood Innovationspreis



**2021**

Top Arbeitgeber Mittelstand 2021



**2025**

Deutschlands innovativster  
Mittelstand



[www.langmatz.de](http://www.langmatz.de)

## Gerne schicken wir Ihnen weitere detaillierte Produktinformationen für Ihre Planung zu.

Wenden Sie sich an Ihren Langmatz Berater vor Ort oder an unsere Zentrale.  
Zahlreiche Datenblätter und Informationen gibt es auch auf unserer Homepage:

**[www.langmatz.de](http://www.langmatz.de)**



Kabelschächte aus  
Kunststoff



Unterflurverteiler

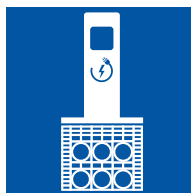

Fundamente und Stelen



Outdoor-Gehäuse u.  
Outdoor-Sockel



Hauseinführungen

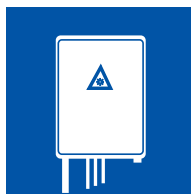

Glasfaser-Abschluss-  
punkte

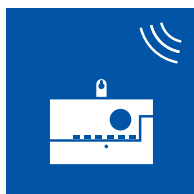

Funkrundsteuer-  
empfänger

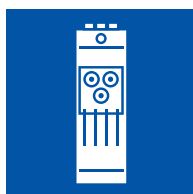

Sicherungskästen



Signal-Anforderungs-  
geräte

### Langmatz GmbH

Am Gschwend 10  
82467 Garmisch-Partenkirchen

Telefon: +49 8821/920-0

Fax: +49 8821/920-159

E-Mail: [info@langmatz.de](mailto:info@langmatz.de)

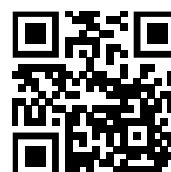

**[www.langmatz.de](http://www.langmatz.de)**